

De Kroon van Amsterdam





Inhoudsopgave

Zaanstad en de Kroon van Amsterdam	3
Schetsontwerp de Kroon op de toekomst	4
Pakhuis 1 - Royal Residence	8
Type C - Cella	11
Type D - Donjon	10
Type K - Chevet	14
Pakhuis 2 - King's Court	29
Type A - Arcade	
Type B - Basiliek	31
Type I - Segesta	
Type J - Bastion	
Pakhuis 3 - Peer's Privilege	49
Type G - Gording	
Type H - Hogel	
Pakhuis 4 - Charming Chivalry	65
Type E - Entasis	
Type F - Fronton	
Type L - Bastion	
Plattegrond en afstanden	92
Disclaimer	93



DE KROON

VAN AMSTERDAM

Zaanstad staat op zichzelf als zelfstandige gemeente, met de stad Zaandam als boegbeeld en de aanpalende dorpen als smaakmakers. Als naaste buur van de hoofdstad maakt Zaandam essentieel deel uit van de Metropoolregio. Het is vanuit het centrum van Zaandam slechts twee haltes met de Intercity naar Amsterdam Centraal. Dan is Sloterdijk al gepasseerd. Dat is sneller dan vanuit de westelijke tuinsteden! Als de plannen om de noord-zuidlijn uit te breiden naar de Westhaven en Zaandam, of naar het centrum van Zaandam door te trekken via Amsterdam-Noord, vaste vorm krijgen, wordt de bereikbaarheid nog eens met een flinke factor versneld. Zo smelten 020 en 075 samen, maar houden zij ieder hun eigen identiteit en ook mentaliteit. Zaanse kanters houden van reuring, maar ook van rust. De kleur groen komt in al haar schakeringen voorbij, variërend van de gevels in het Stadshart tot het frisse veenweidegras van het uitgestrekte buitengebied.



De Kroon van Amsterdam komt aan de rand van het Zaandamse Stadshart. Als één van de laatste projecten binnen centrumplan Inverdan wordt hiermee de transformatie van bedrijvigheid naar levendig wonen bekroond. De opzet in vier 'pakhuizen' herinnert aan wat Zaandam grootgemaakt heeft: de voedingsmiddelenindustrie. Grootheden als Verkade, Duijvis en natuurlijk grootgrutter Albert Heijn stillen tot op de dag van vandaag onze gezonde en lekkere trek.

De architectuur verbindt het omliggende industriële erfgoed met hypermodern woongenot. Studio's, twee- en driekamerappartementen in het luxe segment verdelen zich over de verschillende woongebouwen. Deze schikken zich bovenop de parkeergarage met een gezamenlijke én separate bergingen rond een weelderige binnentuin. Zo beschikt elk appartement over berging én buitenruimte. Voor sommige appartementen gaat dit nog een stapje verder met een eigen plek onder de zon. Enkele woningen op de begane grond krijgen een eigen tuin. Enkele hoger gelegen twee- en driekamerappartementen worden verrijkt met een loggia, een plus inpandig balkon. Alle woningen krijgen verbinding met licht en lucht via de veelal gevelhoge raampartijen en glazen draai-/kanteldeuren, op de verdiepingen met eveneens transparante Franse balkons. Hoe hoger je komt, des te verder je kijkt over de Zaandamse skyline. Op heldere dagen reikt het uitzicht van de torens van Amsterdam helemaal tot aan de kustlijn in het westen!

De vier woongebouwen hebben natuurlijk overeenkomsten, zoals de uitzonderlijk lage EPC-waarde van 0,2. Hoogte zit in onder meer het comfortniveau, zowel van de individuele woningen als in het samengebruik. Dynamiek komt echter pas met de verschillen. De variatie van gevelontwerp bijvoorbeeld. De symboliek van een hijsblok voor het entreegebouw. De mix van baksteen en beton. De inzet van een zorgvuldig geselecteerd kleurenpalet. De spiegeling van het glas. De hoek van de Provincialeweg met de Mauritsstraat toont de reuring, achter de gebouwen heerst rust. De zichtlijnen van de vier verschillende 'pakhuizen' volgen elkaar in perfecte harmonie. **De Kroon van Amsterdam** is daarmee divers én een geheel. Klaar voor de toekomst!

SCHETSONTWERP

16 Programm van Eisen Mauritsbuur & Schetsontwerp 21 oktober 2020



Groen openbaar plein



Groene entree



Bomen langs de provinciale weg



Fietspad langs de vaart



Verhoogd speeldek

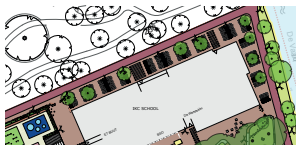

Groene fietshagen

Schetsontwerp
Hoofdthema's ontwerp

DE KROON
VAN AMSTERDAM

Kroon op de toekomst

Appartementencomplex **De Kroon van Amsterdam** verrijst op een voormalig bedrijfsterrein in het centrum van Zaandam, als slotstuk (kroon) van planontwerp Inverdan. Schatplichtig aan de groene en natuurrijke omgeving aan de Zaanse kant van het Noordzeekanaal verandert het stadshart in een levendig woon- en verblijfsgebied. Direct betrokken bij stadse genoegens en gezelligheid, maar toch volledig in-sync met de ruimte en rust van de polder.

De Kroon van Amsterdam maakt onderdeel uit van een groter geheel waarin het gebied rond de Mauritsstraat, vlakbij het Volkspark en aan de Provincialeweg, een ingrijpende verandering ondergaat. Waar voorheen de loodsen en werkplaatsen stonden die de bedrijvigheid van de Zaanstreek onderstreepten, zullen voortaan wonen, verblijven en vooral genieten de speerpunten vormen.

De binnentuin van **De Kroon van Amsterdam** vormt visueel een geheel met de semi-openbare daktuin boven de parkeerkelders van andere ontwikkelingen. Auto's onder de grond, recreëren erboven!

Kinderen krijgen binnen dit plan hun eigen plek, met een compleet kindcentrum waarin zowel opvang als basisonderwijs geregeld is. Meerdere scholen en opvangcentra in één hypermodern en vooral kindgericht gebouw. Het gevarieerde en uitdagende speelveld ernaast brengt buitenspelers 'to the next level'.

Aanplant van bomen, heesters en struiken op en rond de binnentuinen en pleinen versterkt de kracht van het Volkspark, (de openbare groenvoorzieningen worden door en voor rekening van de koper aangelegd) dat sinds de opening in 1890 fier elke stadsvernieuwing het hoofd geboden heeft. Compleet gerenoveerd en recent voor een groot deel in de originele opzet teruggebracht, sluit deze groene stadsoase op het stadshart aan met **De Kroon van Amsterdam!**

Kroon op het Stadshart

Ambitie in combinatie met traditie. De transitie van zakelijk grijs naar hippe pastels en duurzaam groen. Van een wat somber centrum naar een levendig Stadshart, waar winkels en horeca uitnodigen om te flaneren, op een terrasje neer te strijken en te genieten. Cultuur in al haar gradaties. Culinair van uiteenlopende oorsprong. Levensader de Zaan, met haar afwisselende oevers. De wereldwijd gewaardeerde winkelbeleving van de Gedempte Gracht en de gratie van de Westzijde. De variatie van een snelle coffee-to-go tot eindeloos (window-)shoppen. Waar je kunt kiezen voor vers of gemak. Uitgaan of thuisblijven. Sporten en ontspannen. Wandelen langs de historie, door het heden en naar de toekomst. Steeds wat te zien, immer iets te beleven, om altijd van te genieten. De dynamiek van het stadscentrum met het vizier op de rand van het buitengebied. Dat is de kwaliteit van **De Kroon van Amsterdam**.

Kroon op de Metropool

Het Zaanse stadscentrum herleeft dus door eigentijdse inzet van oude waarden. Het eigen gezicht van de Zaanstreek met een duidelijke verwijzing naar de prominente plek binnen de Metropoolregio. Grenzend aan Amsterdam en net zo efficiënt verbonden met Haarlem en Schiphol, Hoorn en Alkmaar. Zowel per auto, fiets als het openbaar vervoer blijkt de reistijd minimaal. Het Stadhuisplein met het NS station liggen op slechts vijf minuten lopen vanaf **De Kroon van Amsterdam**, waarvandaan elke vijf minuten Intercity's vertrekken naar de omliggende steden. Voorbeeld? Het Amsterdamse Centraal Station kost exact 12 minuten sporen. Van Zaandam naar Zuidas kost 39 minuten per spoor en metro en zo'n 20 minuten met de auto. En wist je dat het feitelijk maar een uurtje fietsen is? Zonder elektrische ondersteuning... Waar Zaanstad de meest voor de hand liggende satellietgemeente is voor stedelingen blijkt het Zaanse Stadshart een betaalbaar alternatief voor het hoofdstedelijke centrum. Met veel ruimte, in het groen, uitstekend bereikbaar en barstensvol levensvreugde en toekomstperspectief.

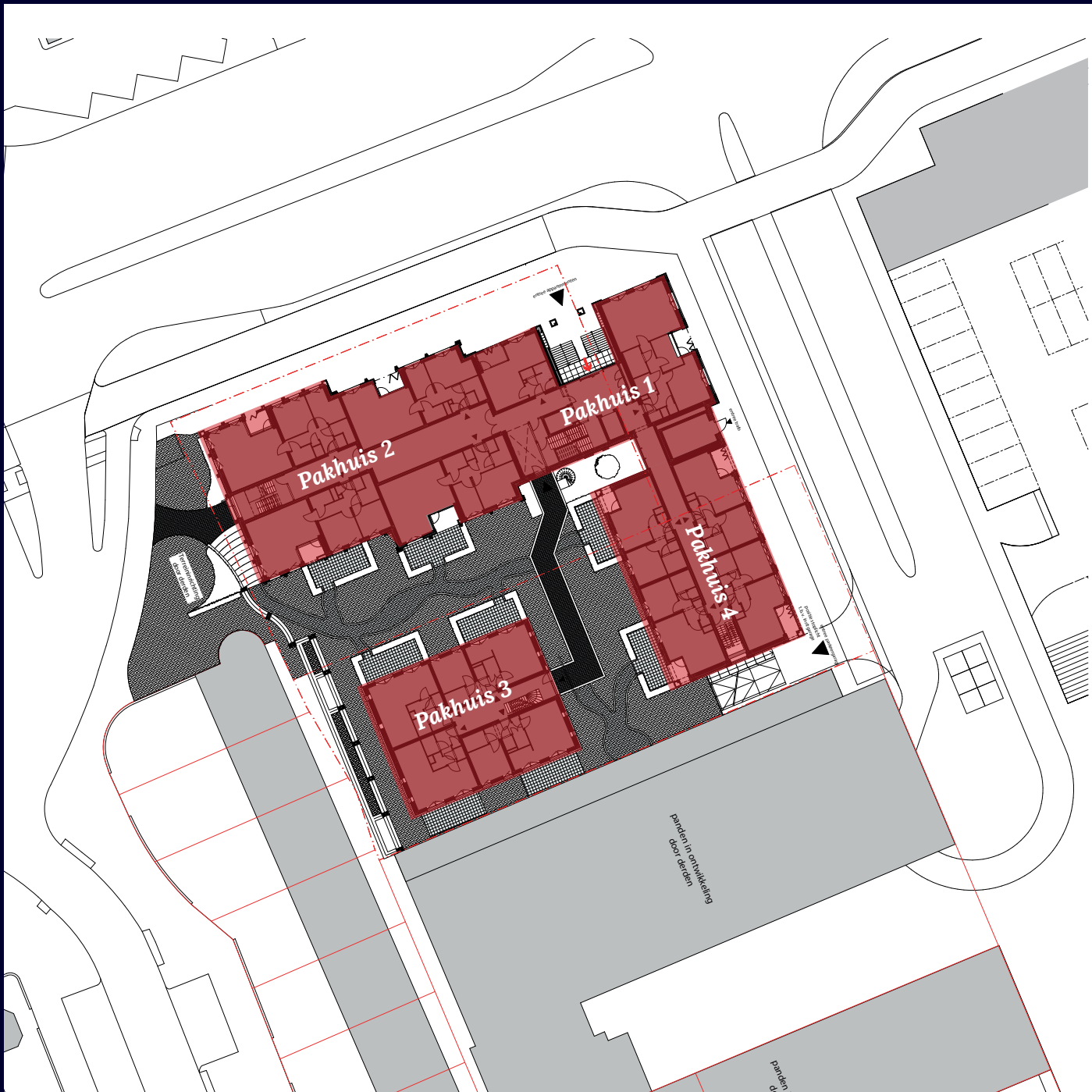

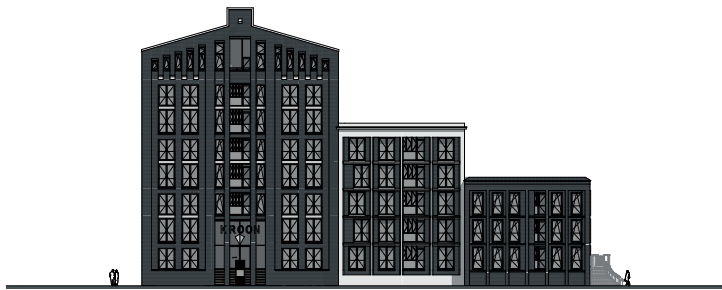

Westgevel



Noordgevel



Oostgevel



Zuidgevel



KROON

Royal Residence (Pakhuis 1)

Het entreegebouw draagt de kroon en doet dat met trots. Hoge trappen leiden naar een imposante ingang voor bewoners en bezoek. Deze 'Royal Residence' telt acht woonlagen, met vijftien driekamerappartementen en één maisonnette. De woonoppervlakken variëren tussen de 70 en 80 vierkante meter. Alle appartementen krijgen hun eigen buitenruimte, een glazen loggia.

De afwerking is zonder overdrijving als 'luxe' te betitelen. Dat strekt zich uit van de imposante binnenkomst in het gebouw via de corridors en liftruimtes tot aan de gezamenlijke ruimte onder straatniveau. Daar liggen de parkeerplaatsen, gezamenlijke stalling en separate bergingen. Deze hoge mate van luxe zet zich ook door in de appartementen. Robuustheid en uitzonderlijke kwaliteit zijn standaardwaarden voor de installaties en hang- en sluitwerk, net als duurzaamheid. De warmtepomp met warmte-terug-win-unit krijgt een plek in de inpandige berging. Vanuit deze ruimte wordt ook de supercomfortabele vloerverwarming gevoed. De vloer is de warmtebron. Wassen en drogen gebeurt in de wasruimte.

De keuken wordt geheel ingevuld door de koper. Dit bijzondere recht geeft de vrijheid voor een eigen invulling te kiezen, geheel naar de eigen smaak en behoefte. De badkamer, met ligbad én inloopdouche, en aparte toiletruimte worden uitgevoerd met topklasse sanitair en kranen. De lat ligt hoog!

Type C - Cella

1 maisonnette - begane grond en 1e etage

Hiervan ontbreekt nog de beschrijving vanwege niet ingetekend hoe de twee voormalige appartementen worden ingedeeld.

Type D - Donjon

8 woningen - begane grond tot en met 7e etage

Hoekappartement met dubbele manshoge draaideuren met transparant Frans balkon plus inpandig balkon (loggia). Lichte woonkamer met voorziening open keuken, deze wordt casco opgeleverd. Loggia. Plus inpandige berging en technische ruimte. Separate toiletruimte met wandcloset en fontein. Badkamer met inloopdouche en dubbele wastafel. Twee slaapkamers.

Type K - Chevet

6 woningen - 2e tot en met 7e etage

Driekamerappartement met manshoge kiep-/ draairamen met transparant Frans balkon plus inpandig balkon (loggia) aan de Mauritsstraat. Lichte woonkamer met voorziening open keuken, deze wordt casco opgeleverd. Loggia. Plus inpandige berging en technische ruimte. Separate toiletruimte met wandcloset en fontein. Badkamer met inloopdouche en wastafel. Twee slaapkamers.





Bouwnummer 1, type Donjon (D) | Begane grond

Dit driekamerappartement ligt op de begane grond, links van de entree en op de hoek Provincialeweg - Mauritsstraat. Deze ligging staat garant voor dubbele lichtinval, met oriëntatie op zowel het noorderlicht als het westen. De naar binnen draaiende raampartijen reiken dan ook van de vloer tot bijna aan het plafond, subtiel afgeschermd door transparante Franse balkons. Centraal tussen de living met open leefkeuken en de slaapkamers ligt een glazen loggia van circa vier m². Deze wordt voorzien van een glazen harmonicawand waarmee bewoners zich een all-year, all-season en all-weather buitenruimte verwerven.

Indeling

Souterrain: inrit naar parkeerkelder (hier bevinden zich vrije parkeerplaatsen voor bewoners en bezoekers, alsmede de parkeerplaatsen welke te koop worden aangeboden bestemd voor auto's, motors/scooters), gezamenlijke fietsenstalling en separate bergingen. Trappenhuis en liftinstallaties. Doorgang naar binnentuin.

Begane grond: hoofdentree met imposante toegangstrap. Brievenbussen en bellentableau. Gesloten hal met dubbele hoogte en vide. liftinstallaties en trappenhuis. Corridors naar appartementen.

Entree appartement. Hal. Toiletruimte met wandcloset en fontein. Meterkast. Wasruimte met aansluitingen wasmachine en -droger. Slaapkamer (circa 15 m²) met dubbele opendraaiende deuren met Frans balkon. Visuele verbinding met glazen loggia. Inpandige berging met opstelling WP en WTW installaties. Tweede slaap- of werkkamer (circa 8 m²) met openslaande deur naar loggia, voorzien van glazen harmonicadeur. Luxe badkamer met ligbad, wastafel en inloopdouche. Living met leefkeuken (casco). Dubbele opendraaiende deuren met Frans balkon op het noorden en twee paar opendraaiende deuren met Franse balkons op de westkant.





Bouwnummer 2, type Cella (C) | Maisonnette begane grond en 1e etage

Deze maisonnette ligt met de onderste woonlaag op de begane grond, rechts van de entree aan de Provinciale-weg. Deze woning oriënteert met de geschakelde living/ leefkeuken en de gesloten glazen loggia geheel op het westen. De naar binnen draaiende raampartijen reiken van de vloer tot bijna aan het plafond, subtiel afgeschermd door transparante Franse balkons. Tussen de living en open leefkeuken ligt een glazen loggia van circa vijf m². Deze wordt voorzien van een glazen harmonicawand waarmee bewoners zich een all-year, all-season en all-weather buitenruimte verwerven. De twee slaapkamers liggen een verdieping hoger, ook met dubbele opendraaiende glazen deuren richting het westen. Hier is eveneens de badkamer en een tweede toiletruimte.

Indeling

Souterrain: inrit naar parkeerkelder (hier bevinden zich vrije parkeerplaatsen voor bewoners en bezoekers, alsmede de parkeerplaatsen welke te koop worden aangeboden bestemd voor auto's, motors/scooters), gezamenlijke fietsenstalling en separate bergingen. Trappenhuis en liftinstallaties. Doorgang naar binnentuin.

Begane grond: hoofdentree met imposante toegangstrap. Brievenbussen en bellentableau. Gesloten hal met dubbele hoogte en vide. liftinstallaties en trappenhuis. Corridor.

Entree maisonnette. Hal. Meterkast. Trapopgang. Toiletruimte met wandcloset en fontein. Living met geschakelde leefkeuken (casco op te leveren). Dubbele opendraaiende deuren/ ramen met Frans balkon op het westen. Openslaande deur naar loggia, voorzien van glazen harmonicadeur.

1e Etage: overloop. Inpandige berging met opstelling WP en WTW installaties en aansluitingen wasmachine en -droger. Slaapkamer (circa 10,5 m²) met dubbele opendraaiende deuren met Frans balkon. Tweede slaap- of werkkamer (circa 9 m²). Separate toiletruimte met wandcloset en fontein. Luxe badkamer met ligbad, dubbele wastafel en inlopdouche.

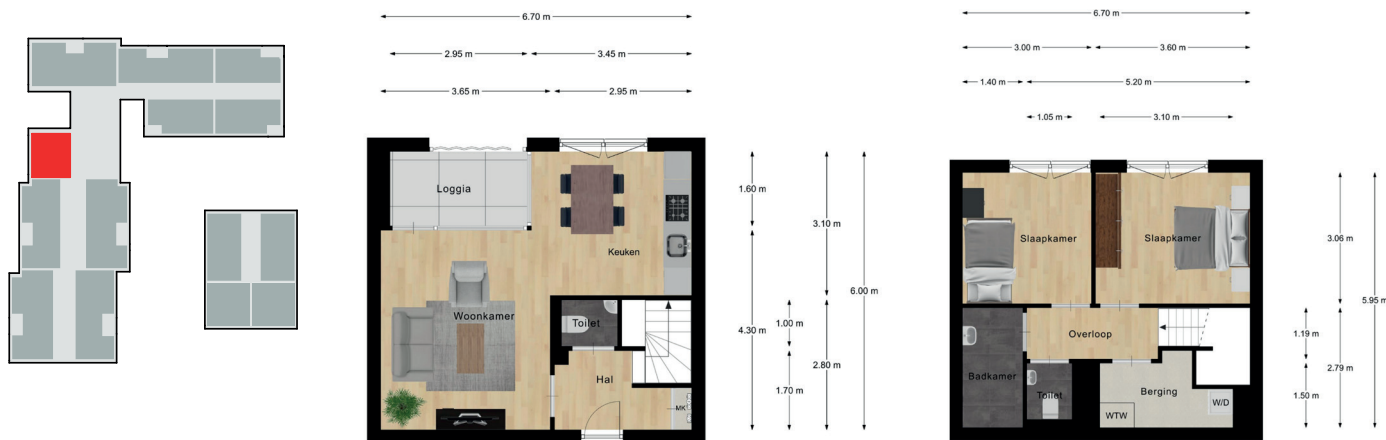



Bouwnummer 3, type Donjon (D) | Eerste verdieping

Dit driekamerappartement ligt op de eerste etage, links van de entree en op de hoek Provincialeweg - Mauritsstraat. Deze ligging staat garant voor dubbele lichtinval, met oriëntatie op zowel het noorderlicht als het westen. De naar binnen draaiende raampartijen reiken dan ook van de vloer tot bijna aan het plafond, subtiel afgeschermd door transparante Franse balkons. Centraal tussen de living met open leefkeuken en de slaapkamers ligt een glazen loggia van circa vier m². Deze wordt voorzien van een glazen harmonicawand waarmee bewoners zich een all-year, all-season en all-weather buitenruimte verwerven.

Indeling

Souterrain: inrit naar parkeerkelder (hier bevinden zich vrije parkeerplaatsen voor bewoners en bezoekers, alsmede de parkeerplaatsen welke te koop worden aangeboden bestemd voor auto's, motors/scooters), gezamenlijke fietsenstalling en separate bergingen. Trappenhuis en liftinstallaties. Doorgang naar binnentuin.

Begane grond: hoofdentree met imposante toegangstrap. Brievenbussen en bellentableau. Gesloten hal met dubbele hoogte en vide. liftinstallaties en trappenhuis.

1e Etage: corridor. Entree appartement. Hal. Toiletruimte met wandcloset en fontein. Meterkast. Wasruimte met aansluitingen wasmachine en -droger. Slaapkamer (circa 15 m²) met dubbele opendraaiende deuren met Frans balkon. Visuele verbinding met glazen loggia. Inpandige berging met opstelling WP en WTW installaties. Tweede slaap- of werkkamer (circa 8 m²) met openslaande deur naar loggia, voorzien van glazen harmonica-deur. Luxe badkamer met ligbad, wastafel en inloepdouche. Living met leefkeuken (casco). Dubbele opendraaiende deuren met Frans balkon op het noorden en twee paar opendraaiende deuren met Franse balkons op de westkant.





Bouwnummer 4, type Donjon | Tweede verdieping

Dit driekamerappartement ligt op de tweede etage, links van de entree en op de hoek Provincialeweg - Mauritsstraat. Deze ligging staat garant voor dubbele lichtinval, met oriëntatie op zowel het noorderlicht als het westen. De naar binnen draaiende raampartijen reiken dan ook van de vloer tot bijna aan het plafond, subtiel afgeschermd door transparante Franse balkons. Centraal tussen de living met open leefkeuken en de slaapkamers ligt een glazen loggia van circa vier m². Deze wordt voorzien van een glazen harmonicawand waarmee bewoners zich een all-year, all-season en all-weather buitenruimte verwerven.

Indeling

Souterrain: inrit naar parkeerkelder (hier bevinden zich vrije parkeerplaatsen voor bewoners en bezoekers, alsmede de parkeerplaatsen welke te koop worden aangeboden bestemd voor auto's, motors/scooters), gezamenlijke fietsenstalling en separate bergingen. Trappenhuis en liftinstallaties.

Begane grond: hoofdentree met imposante toegangstrap. Brievenbussen en bellentableau. Gesloten hal met dubbele hoogte en vide. Doorgang naar binnentuin. liftinstallaties en trappenhuis.

2e Etage: corridor. Entree appartement. Hal. Toiletruimte met wandcloset en fontein. Meterkast. Wasruimte met aansluitingen wasmachine en -droger. Slaapkamer (circa 15 m²) met [op zowel noord- als oostkant??] dubbele opendraaiende deuren met Frans balkon. Visuele verbinding met glazen loggia. Inpandige berging met opstelling WP en WTW installaties. Tweede slaap- of werkkamer (circa 8 m²) met openslaande deur naar loggia, voorzien van glazen harmonicadeur. Luxe badkamer met ligbad, wastafel en inloopdouche. Living met leefkeuken (casco). Dubbele opendraaiende deuren met Frans balkon op het noorden en twee paar opendraaiende deuren met Franse balkons op de westkant.





Bouwnummer 5, type Chevet (K) | Tweede verdieping

Dit driekamerappartement ligt op de tweede etage, rechts van de entree aan de Provincialeweg. Deze woning oriënteert met de geschakelde living/ leefkeuken en de gesloten glazen loggia geheel op het westen. De naar binnen draaiende raampartijen reiken van de vloer tot bijna aan het plafond, subtiel afgeschermd door transparante Franse balkons. Tussen de living en open leefkeuken ligt een glazen loggia van circa vier m². De twee slaapkamers hebben ieder dubbele opendraaiende glazen deuren met Franse balkons richting het westen.

Indeling

Souterrain: inrit naar parkeerkelder (hier bevinden zich vrije parkeerplaatsen voor bewoners en bezoekers, alsmede de parkeerplaatsen welke te koop worden aangeboden bestemd voor auto's, motors/scooters), gezamenlijke fietsenstalling en separate bergingen. Trappenhuis en liftinstallaties.

Begane grond: hoofdentree met imposante toegangstrap. Brievenbussen en bellentableau. Gesloten hal met dubbele hoogte en vide. Doorgang naar binnentuin. liftinstallaties en trappenhuis.

2e Etage: corridor met zicht op de binnentuin. Entree appartement. Hal. Meterkast.

Slaapkamer (circa 9 m²) met dubbele opendraaiende deuren en transparant Frans balkon. Technische/ facilitaire ruimte met opstelling WP en WTW installaties en aansluitingen wasmachine en -droger. Tweede slaapkamer (circa 11,5 m²) met dubbele opendraaiende deuren en Frans balkon. Toiletruimte met wandcloset en fontein. Luxe badkamer met ligbad, dubbele wastafel en inloopdouche. Lichte living en dito leefkeuken (casco) met centraal een glazen loggia (circa 4 m²) op de westkant.

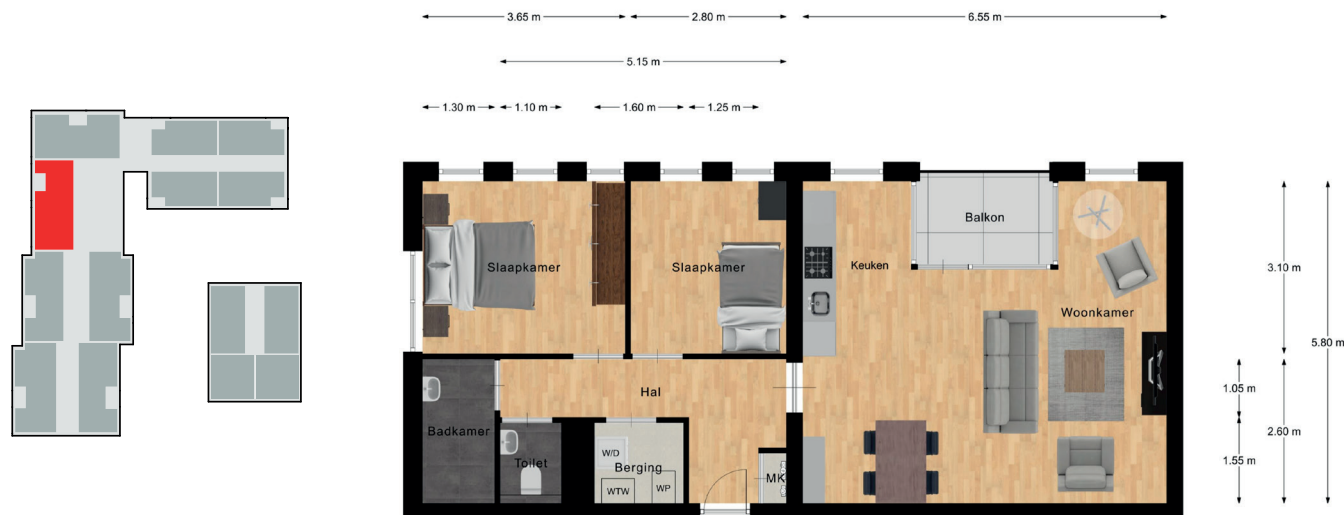



Bouwnummer 6, type Donjon (D) | Derde verdieping

Dit driekamerappartement ligt op de derde etage, links van de entree en op de hoek Provincialeweg - Mauritsstraat. Deze ligging staat garant voor dubbele lichtinval, met oriëntatie op zowel het noorderlicht als het westen. De naar binnen draaiende raampartijen reiken dan ook van de vloer tot bijna aan het plafond, subtiel afgeschermd door transparante Franse balkons. Centraal tussen de living met open leefkeuken en de slaapkamers ligt een glazen loggia van circa vier m². Deze wordt voorzien van een glazen harmonicawand waarmee bewoners zich een all-year, all-season en all-weather buitenruimte verwerven.

Indeling

Souterrain: inrit naar parkeerkelder (hier bevinden zich vrije parkeerplaatsen voor bewoners en bezoekers, alsmede de parkeerplaatsen welke te koop worden aangeboden bestemd voor auto's, motors/scooters), gezamenlijke fietsenstalling en separate bergingen. Trappenhuis en liftinstallaties.

Begane grond: hoofdentree met imposante toegangstrap. Brievenbussen en bellentableau. Gesloten hal met dubbele hoogte en vide. Doorgang naar binnentuin. liftinstallaties en trappenhuis.

3e Etage: corridor. Entree appartement. Hal. Toiletruimte met wandcloset en fontein. Meterkast. Wasruimte met aansluitingen wasmachine en -droger. Slaapkamer (circa 15 m²) met dubbele opendraaiende deuren met Frans balkon op zowel de noord- als oostkant. Visuele verbinding met glazen loggia. Inpandige berging met opstelling WP en WTW installaties. Tweede slaap- of werkkamer (circa 8 m²) met openslaande deur naar loggia, voorzien van glazen harmonicadeur. Luxe badkamer met ligbad, wastafel en inloopdouche. Living met leefkeuken (casco). Dubbele opendraaiende deuren met Frans balkon op het noorden en twee paar opendraaiende deuren met Franse balkons op de westkant.





Bouwnummer 7, type Chevet (K) | Derde verdieping

Dit driekamerappartement ligt op de derde etage, rechts van de entree aan de Provincialeweg. Deze woning oriënteert met de geschakelde living/ leefkeuken en de gesloten glazen loggia geheel op het westen. De naar binnen draaiende raampartijen reiken van de vloer tot bijna aan het plafond, subtiel afgeschermd door transparante Franse balkons. Tussen de living en open leefkeuken ligt een glazen loggia van circa vier m². De twee slaapkamers hebben ieder dubbele opendraaiende glazen deuren met Franse balkons richting het westen.

Indeling

Souterrain: inrit naar parkeerkelder (hier bevinden zich vrije parkeerplaatsen voor bewoners en bezoekers, alsmede de parkeerplaatsen welke te koop worden aangeboden bestemd voor auto's, motors/scooters), gezamenlijke fietsenstalling en separate bergingen. Trappenhuis en liftinstallaties.

Begane grond: hoofdentree met imposante toegangstrap. Brievenbussen en bellentableau. Gesloten hal met dubbele hoogte en vide. Doorgang naar binnentuin. liftinstallaties en trappenhuis.

3e Etage: corridor met zicht op de binnentuin. Entree appartement. Hal. Meterkast.

Slaapkamer (circa 9 m²) met dubbele opendraaiende deuren en transparant Frans balkon. Technische/ facilitaire ruimte met opstelling WP en WTW installaties en aansluitingen wasmachine en -droger. Tweede slaapkamer (circa 11,5 m²) met dubbele opendraaiende deuren en Frans balkon. Toiletruimte met wandcloset en fontein. Luxe badkamer met ligbad, dubbele wastafel en inloopdouche. Lichte living en dito leefkeuken (casco) met centraal een glazen loggia (circa 4 m²) op de westkant.

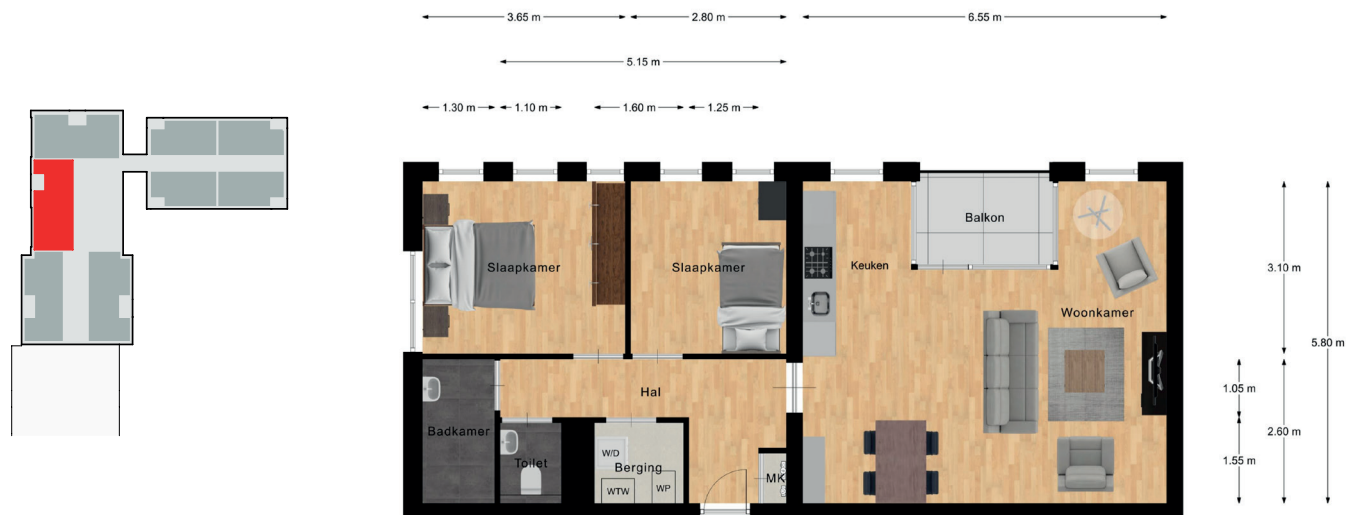



Bouwnummer 8, type Donjon (D) | Vierde verdieping

Dit driekamerappartement ligt op de vierde etage, links van de entree en op de hoek Provincialeweg - Mauritsstraat. Deze ligging staat garant voor dubbele lichtinval, met oriëntatie op zowel het noorderlicht als het westen. Op deze hoogte zijn de bewoners verzekerd van een levendig uitzicht. De naar binnen draaiende raampartijen reiken dan ook van de vloer tot bijna aan het plafond, subtiel afgeschermd door transparante Franse balkons. Centraal tussen de living met open leefkeuken en de slaapkamers ligt een glazen loggia van circa vier m². Deze wordt voorzien van een glazen harmonicawand waarmee bewoners zich een all-year, all-season en all-weather buitenruimte verwerven.

Indeling

Souterrain: inrit naar parkeerkelder (hier bevinden zich vrije parkeerplaatsen voor bewoners en bezoekers, alsmede de parkeerplaatsen welke te koop worden aangeboden bestemd voor auto's, motors/scooters), gezamenlijke fietsenstalling en separate bergingen. Trappenhuis en liftinstallaties.

Begane grond: hoofdentree met imposante toegangstrap. Brievenbussen en bellentableau. Gesloten hal met dubbele hoogte en vide. Doorgang naar binnentuin. liftinstallaties en trappenhuis.

4e Etage: corridor. Entree appartement. Hal. Toiletruimte met wandcloset en fontein. Meterkast. Wasruimte met aansluitingen wasmachine en -droger. Slaapkamer (circa 15 m²) met dubbele opendraaiende deuren met Frans balkon op zowel de noord- als oostkant. Visuele verbinding met glazen loggia. Inpandige berging met opstelling WP en WTW installaties. Tweede slaap- of werkkamer (circa 8 m²) met openslaande deur naar loggia, voorzien van glazen harmonicadeur. Luxe badkamer met ligbad, wastafel en inloopdouche. Living met leefkeuken (casco). Dubbele opendraaiende deuren met Frans balkon op het noorden en twee paar opendraaiende deuren met Franse balkons op de westkant.

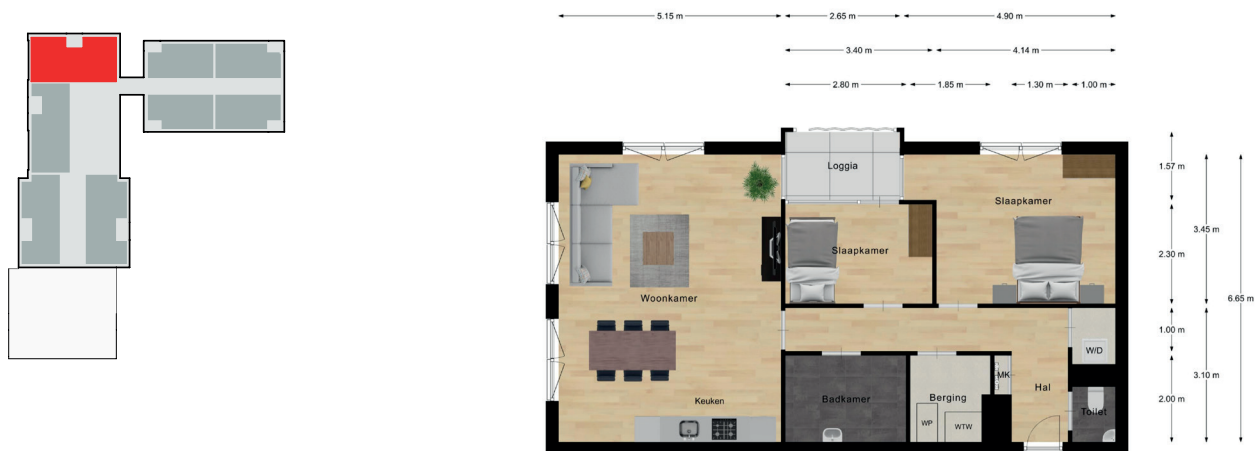



Bouwnummer 9, type Chevet (K) | Vierde verdieping

Dit driekamerappartement ligt op de vierde etage, rechts van de entree aan de Provincialeweg. Deze woning oriënteert met de geschakelde living/ leefkeuken en de gesloten glazen loggia geheel op het westen. De naar binnen draaiende raampartijen reiken van de vloer tot bijna aan het plafond, subtiel afgeschermd door transparante Franse balkons. Tussen de living en open leefkeuken ligt een glazen loggia van circa vier m². De twee slaapkamers hebben ieder dubbele opendraaiende glazen deuren met Franse balkons richting het westen.

Indeling

Souterrain: inrit naar parkeerkelder (hier bevinden zich vrije parkeerplaatsen voor bewoners en bezoekers, alsmede de parkeerplaatsen welke te koop worden aangeboden bestemd voor auto's, motors/scooters), gezamenlijke fietsenstalling en separate bergingen. Trappenhuis en liftinstallaties.

Begane grond: hoofdentree met imposante toegangstrap. Brievenbussen en bellentableau. Gesloten hal met dubbele hoogte en vide. Doorgang naar binnentuin. liftinstallaties en trappenhuis.

4e Etage: corridor met zicht op de binnentuin. Entree appartement. Hal. Meterkast.

Slaapkamer (circa 9 m²) met dubbele opendraaiende deuren en transparant Frans balkon. Technische/ facilitaire ruimte met opstelling WP en WTW installaties en aansluitingen wasmachine en -droger. Tweede slaapkamer (circa 11,5 m²) met dubbele opendraaiende deuren en Frans balkon. Toiletruimte met wandcloset en fontein. Luxe badkamer met ligbad, dubbele wastafel en inloopdouche. Lichte living en dito leefkeuken (casco) met centraal een glazen loggia (circa 4 m²) op de westkant.

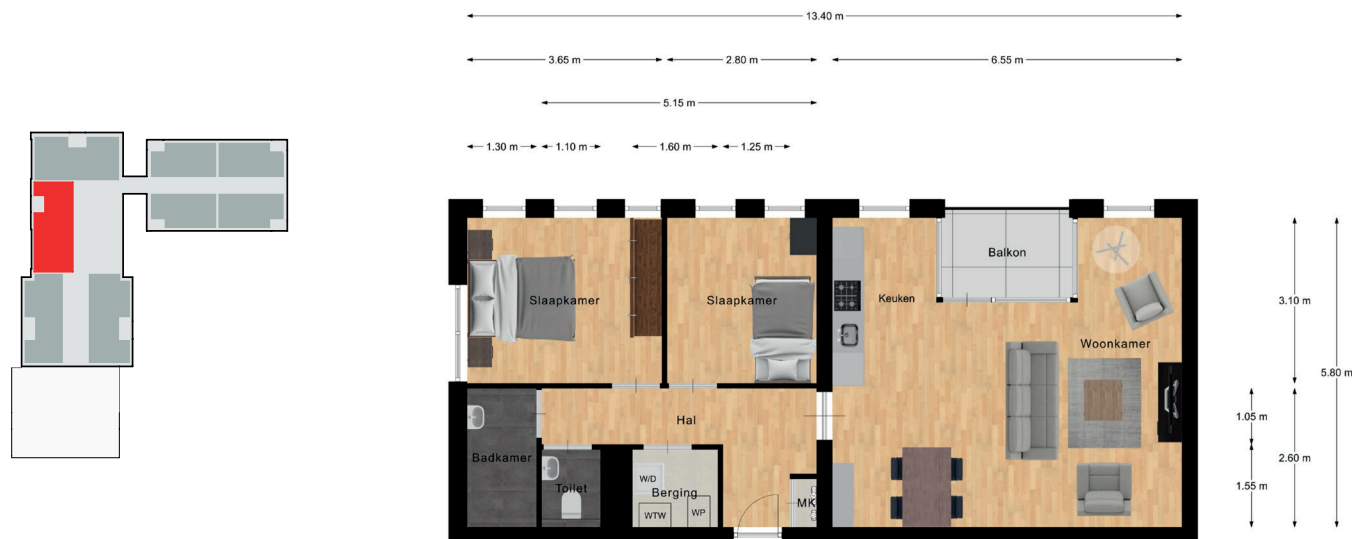



Bouwnummer 10, type Donjon (D) | Vijfde verdieping

Dit driekamerappartement ligt op de vijfde etage, links van de entree en op de hoek Provincialeweg - Mauritsstraat. Deze ligging staat garant voor dubbele lichtinval, met oriëntatie op zowel het noorderlicht als het westen. Op deze hoogte zijn de bewoners verzekerd van een levendig uitzicht. De naar binnen draaiende raampartijen reiken dan ook van de vloer tot bijna aan het plafond, subtiel afgeschermd door transparante Franse balkons. Centraal tussen de living met open leefkeuken en de slaapkamers ligt een glazen loggia van circa vier m². Deze wordt voorzien van een glazen harmonicawand waarmee bewoners zich een all-year, all-season en all-weather buitenruimte verwerven.

Indeling

Souterrain: inrit naar parkeerkelder (hier bevinden zich vrije parkeerplaatsen voor bewoners en bezoekers, alsmede de parkeerplaatsen welke te koop worden aangeboden bestemd voor auto's, motors/scooters), gezamenlijke fietsenstalling en separate bergingen. Trappenhuis en liftinstallaties.

Begane grond: hoofdentree met imposante toegangstrap. Brievenbussen en bellentableau. Gesloten hal met dubbele hoogte en vide. Doorgang naar binnentuin. liftinstallaties en trappenhuis.

5e Etage: corridor. Entree appartement. Hal. Toiletruimte met wandcloset en fontein. Meterkast. Wasruimte met aansluitingen wasmachine en -droger. Slaapkamer (circa 15 m²) met dubbele opendraaiende deuren met Frans balkon op zowel de noord- als oostkant. Visuele verbinding met glazen loggia. Inpandige berging met opstelling WP en WTW installaties. Tweede slaap- of werkkamer (circa 8 m²) met openslaande deur naar loggia, voorzien van glazen harmonicadeur. Luxe badkamer met ligbad, wastafel en inloopdouche. Living met leefkeuken (casco). Dubbele opendraaiende deuren met Frans balkon op het noorden en twee paar opendraaiende deuren met Franse balkons op de westkant.





Bouwnummer 11, type Chevet (K) | Vijfde verdieping

Dit driekamerappartement ligt op de vijfde etage, rechts van de entree aan de Provincialeweg. Deze woning oriënteert met de geschakelde living/ leefkeuken en de gesloten glazen loggia geheel op het westen. De naar binnen draaiende raampartijen reiken van de vloer tot bijna aan het plafond, subtiel afgeschermd door transparante Franse balkons. Tussen de living en open leefkeuken ligt een glazen loggia van circa vier m². De twee slaapkamers hebben ieder dubbele opendraaiende glazen deuren met Franse balkons richting het westen, een daarvan kijkt ook uit over de daken richting het kleurrijke centrum van Zaandam. Ideale plek om te slapen, of een inspirerende werkplek!

Indeling

Souterrain: inrit naar parkeerkelder (hier bevinden zich vrije parkeerplaatsen voor bewoners en bezoekers, alsmede de parkeerplaatsen welke te koop worden aangeboden bestemd voor auto's, motors/scooters), gezamenlijke fietsenstalling en separate bergingen. Trappenhuis en liftinstallaties.

Begane grond: hoofdentree met imposante toegangstrap. Brievenbussen en bellentableau. Gesloten hal met dubbele hoogte en vide. Doorgang naar binnentuin. liftinstallaties en trappenhuis.

5e Etage: corridor met zicht op de binnentuin. Entree appartement. Hal. Meterkast.

Slaapkamer (circa 9 m²) met zowel op de west- als op de zuidkant dubbele opendraaiende deuren en transparant Frans balkon. Technische/ facilitaire ruimte met opstelling WP en WTW installaties en aansluitingen wasmachine en -droger. Tweede slaapkamer (circa 11,5 m²) met dubbele opendraaiende deuren en Frans balkon. Toiletruimte met wandcloset en fontein. Luxe badkamer met ligbad, dubbele wastafel en inloopdouche. Lichte living en dito leefkeuken (casco) met centraal een glazen loggia (circa 4 m²) op de westkant.

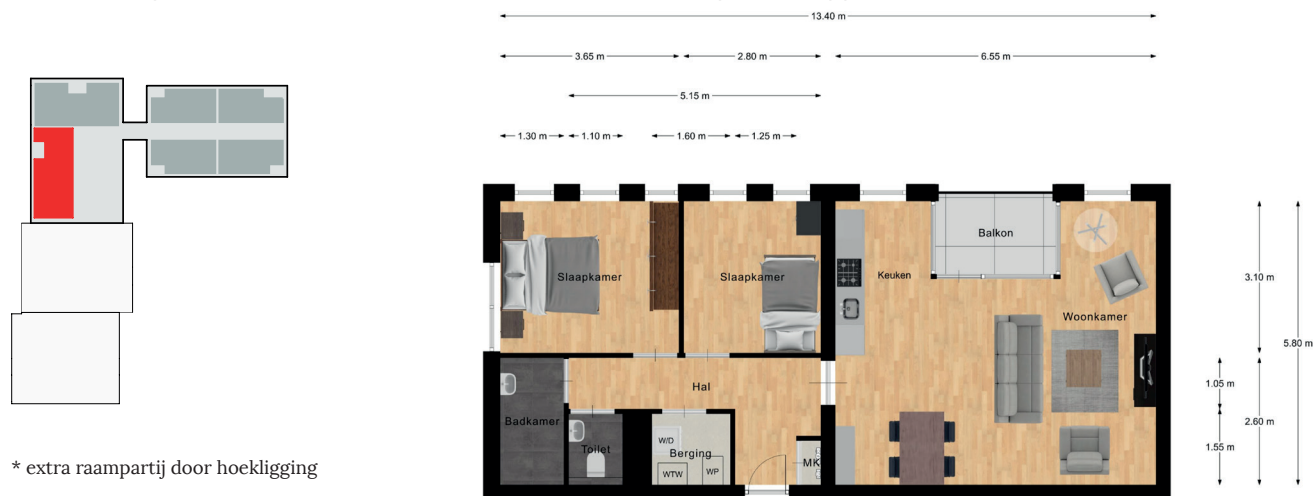



Bouwnummer 12, type Donjon (D) | Zesde verdieping

Dit driekamerappartement ligt op de zesde etage, links van de entree en op de hoek Provincialeweg - Mauritsstraat. Deze ligging staat garant voor dubbele lichtinval, met oriëntatie op zowel het noorderlicht als het westen. Op deze hoogte zijn de bewoners verzekerd van een levendig uitzicht. De naar binnen draaiende raampartijen reiken dan ook van de vloer tot bijna aan het plafond, subtiel afgeschermd door transparante Franse balkons. Centraal tussen de living met open leefkeuken en de slaapkamers ligt een glazen loggia van circa vier m². Deze wordt voorzien van een glazen harmonicawand waarmee bewoners zich een all-year, all-season en all-weather buitenruimte verwerven.

Indeling

Souterrain: inrit naar parkeerkelder (hier bevinden zich vrije parkeerplaatsen voor bewoners en bezoekers, alsmede de parkeerplaatsen welke te koop worden aangeboden bestemd voor auto's, motors/scooters), gezamenlijke fietsenstalling en separate bergingen. Trappenhuis en liftinstallaties.

Begane grond: hoofdentree met imposante toegangstrap. Brievenbussen en bellentableau. Gesloten hal met dubbele hoogte en vide. Doorgang naar binnentuin. liftinstallaties en trappenhuis.

6e Etage: corridor. Entree appartement. Hal. Toiletruimte met wandcloset en fontein. Meterkast. Wasruimte met aansluitingen wasmachine en -droger. Slaapkamer (circa 15 m²) met dubbele opendraaiende deuren met Frans balkon op zowel de noord- als oostkant. Visuele verbinding met glazen loggia. Inpandige berging met opstelling WP en WTW installaties. Tweede slaap- of werkkamer (circa 8 m²) met openslaande deur naar loggia, voorzien van glazen harmonicadeur. Luxe badkamer met ligbad, wastafel en inloopdouche. Living met leefkeuken (casco). Dubbele opendraaiende deuren met Frans balkon op het noorden en twee paar opendraaiende deuren met Franse balkons op de westkant.

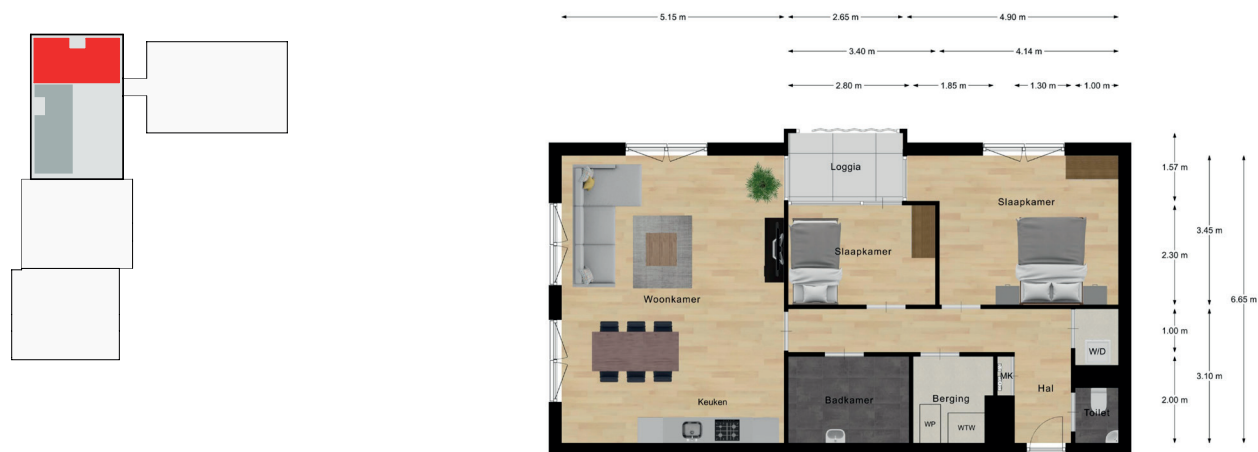



Bouwnummer 13, type Chevet (K) | Zesde verdieping

Dit driekamerappartement ligt op de zesde etage, rechts van de entree aan de Provincialeweg. Deze woning oriënteert met de geschakelde living/ leefkeuken en de gesloten glazen loggia geheel op het westen. De naar binnen draaiende raampartijen reiken van de vloer tot bijna aan het plafond, subtiel afgeschermd door transparante Franse balkons. Tussen de living en open leefkeuken ligt een glazen loggia van circa vier m². De twee slaapkamers hebben ieder dubbele opendraaiende glazen deuren met Franse balkons richting het westen, een daarvan kijkt ook uit over de daken richting het kleurrijke centrum van Zaandam. Ideale plek om te slapen, of een inspirerende werkplek!

Indeling

Souterrain: inrit naar parkeerkelder (hier bevinden zich vrije parkeerplaatsen voor bewoners en bezoekers, alsmede de parkeerplaatsen welke te koop worden aangeboden bestemd voor auto's, motors/scooters), gezamenlijke fietsenstalling en separate bergingen. Trappenhuis en liftinstallaties.

Begane grond: hoofdentree met imposante toegangstrap. Brievenbussen en bellentableau. Gesloten hal met dubbele hoogte en vide. Doorgang naar binnentuin. liftinstallaties en trappenhuis.

6e Etage: corridor met zicht op de binnentuin. Entree appartement. Hal. Meterkast.

Slaapkamer (circa 9 m²) met zowel op de west- als op de zuidkant dubbele opendraaiende deuren en transparant Frans balkon. Technische/ facilitaire ruimte met opstelling WP en WTW installaties en aansluitingen wasmachine en -droger. Tweede slaapkamer (circa 11,5 m²) met dubbele opendraaiende deuren en Frans balkon. Toiletruimte met wandcloset en fontein. Luxe badkamer met ligbad, dubbele wastafel en inloopdouche. Lichte living en dito leefkeuken (casco) met centraal een glazen loggia (circa 4 m²) op de westkant.

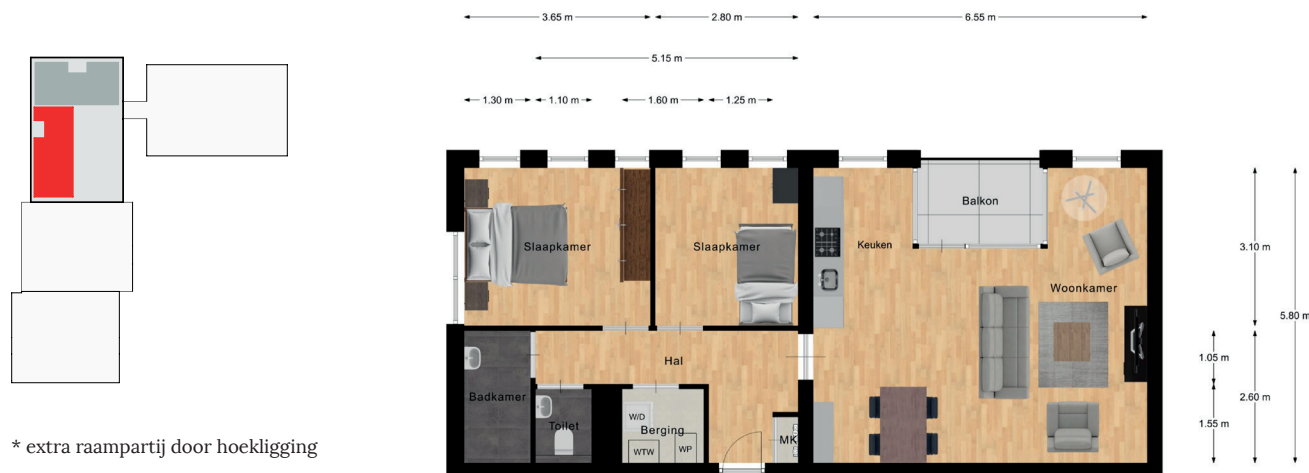



Bouwnummer 14, type Donjon (D) | Zevende verdieping

Dit driekamerappartement ligt op de bovenste etage, met het allermooiste uitzicht op en over de hoek Provincialeweg - Mauritsstraat. Deze ligging staat garant voor dubbele lichtinval, met oriëntatie op zowel het noorderlicht als het westen. Deze topverdieping heeft aan de westkant hoge raampartijen. Boven de Mauritsstraat reiken de dubbele naar binnen draaiende deuren van de vloer tot bijna het plafond, subtiel afgeschermd door een transparant Frans balkon. Centraal tussen de living met open leefkeuken en de slaapkamers ligt een glazen loggia van circa vier m². Deze wordt voorzien van een glazen harmonicawand waarmee bewoners zich een all year, all season en all weather buitenruimte verwerven. Vanaf deze topverdieping kijk je over de skyline van Zaandam.

Indeling

Souterrain: inrit naar parkeerkelder (hier bevinden zich vrije parkeerplaatsen voor bewoners en bezoekers, alsmede de parkeerplaatsen welke te koop worden aangeboden bestemd voor auto's, motors/scooters), gezamenlijke fietsenstalling en separate bergingen. Trappenhuis en liftinstallaties.

Begane grond: hoofdentree met imposante toegangstrap. Brievenbussen en bellentableau. Gesloten hal met dubbele hoogte en vide. Doorgang naar binnentuin. liftinstallaties en trappenhuis.

7e Etage: corridor. Entree appartement. Hal. Toiletruimte met wandcloset en fontein. Meterkast. Wasruimte met aansluitingen wasmachine en -droger. Slaapkamer (circa 15 m²) met dubbele opendraaiende deuren met Frans balkon op zowel de noord- als oostkant. Visuele verbinding met glazen loggia. Inpandige berging met opstelling WP en WTW installaties. Tweede slaap- of werkkamer (circa 8 m²) met openslaande deur naar loggia, voorzien van glazen harmonicadeur. Luxe badkamer met ligbad, wastafel en inloopdouche. Living met leefkeuken (casco). Dubbele opendraaiende deuren met Frans balkon op het noorden en meerdere vrijwel gevelhoge raampartijen op de westkant.

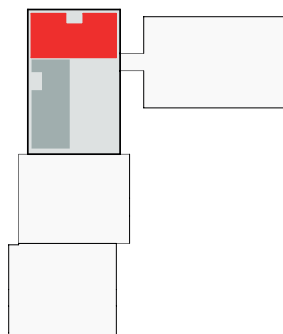

* andere zijgevel dan afgebeeld

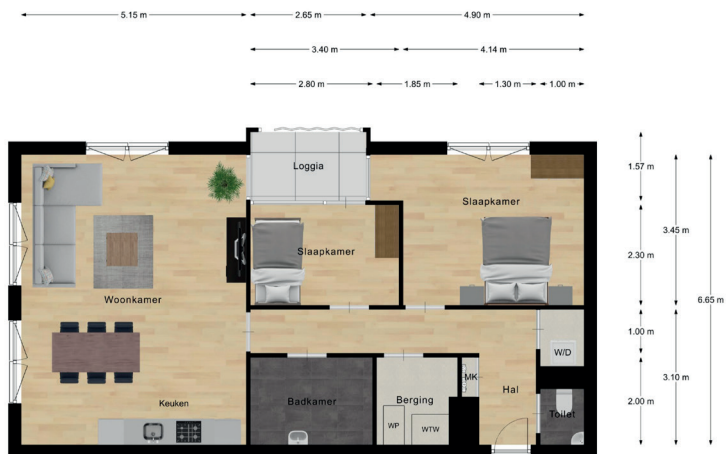



Bouwnummer 15, type Chevet (K) | Zevende verdieping

Dit driekamerappartement ligt op de hoogste verdieping, met naar twee kanten uitzicht over de bijzondere skyline van Zaandam. Deze woning oriënteert met de geschakelde living/ leefkeuken en de gesloten glazen loggia voornamelijk op het westen. De raampartijen reiken van de vloer tot bijna aan het plafond, aan de zuidzijde subtiel afgeschermd door een transparant Frans balkons. Tussen de living en open leefkeuken ligt een glazen loggia van circa vier m₂. De twee slaapkamers hebben ieder dubbele opendraaiende glazen deuren met Franse balkons richting het westen, een daarvan kijkt ook uit over de daken richting het kleurrijke centrum van Zaandam. Ideale plek om te slapen, of een inspirerende werkplek!

Indeling

Souterrain: inrit naar parkeerkelder (hier bevinden zich vrije parkeerplaatsen voor bewoners en bezoekers, alsmede de parkeerplaatsen welke te koop worden aangeboden bestemd voor auto's, motors/scooters), gezamenlijke fietsenstalling en separate bergingen. Trappenhuis en liftinstallaties.

Begane grond: hoofdentree met imposante toegangstrap. Brievenbussen en bellentableau. Gesloten hal met dubbele hoogte en vide. Doorgang naar binnentuin. liftinstallaties en trappenhuis.

7e Etage: corridor met zicht op de binnentuin. Entree appartement. Hal. Meterkast.

Slaapkamer (circa 9 m²) met zowel op de west- als op de zuidkant dubbele opendraaiende deuren en transparant Frans balkon. Technische/ facilitaire ruimte met opstelling WP en WTW installaties en aansluitingen wasmachine en -droger. Tweede slaapkamer (circa 11,5 m²) met dubbele opendraaiende deuren en Frans balkon. Toiletruimte met wandcloset en fontein. Luxe badkamer met ligbad, dubbele wastafel en inloepdouche. Lichte living en dito leefkeuken (casco) met centraal een glazen loggia (circa 4 m²) op de westkant.

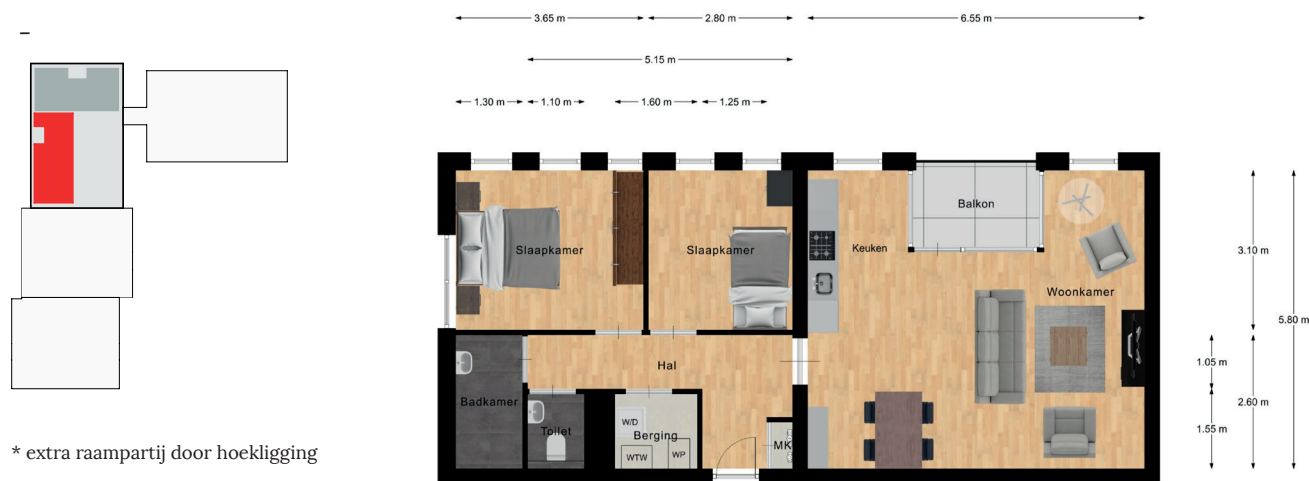

DE KROON

VAN AMSTERDAM



Type D - Donjon





Type K - Chevet



Type K - Chevet





KROON

Pakhuis 2 - King's Court

Het tweede woongebouw telt vier verschillende woontypes over respectievelijk drie en vijf woonlagen. Alle woningen hebben twee slaapkamers, de royale livings worden verluchtigd met glazen loggia's. De twee grondgebonden appartementen aan de binnentuin beschikken over een eigen buitenterras. De gebruiksoppervlakken variëren van bijna 71 m² tot zo'n 76 m², voor het stadscentrum lekker buitenproportioneel!

De afwerking is zonder overdrijving als 'luxe' te betitelen. Dat strekt zich uit van de imposante binnenkomst in het gebouw via de corridors en liftruimtes tot aan de gezamenlijke ruimte onder straatniveau. Daar liggen de parkeerplaatsen, gezamenlijke stalling en separate bergingen. Deze hoge mate van luxe zet zich ook door in de appartementen. Robuustheid en uitzonderlijke kwaliteit zijn standaardwaarden voor de installaties en hang- en sluitwerk, net als duurzaamheid. De warmtepomp met warmte-terug-win-unit krijgt een plek in de inpandige berging. Vanuit deze ruimte wordt ook de supercomfortabele vloerverwarming gevoed. De vloer is de warmtebron. Wassen en drogen gebeurt in de wasruimte.

De keuken wordt geheel ingevuld door de koper. Dit bijzondere recht geeft de vrijheid voor een eigen invulling te kiezen, geheel naar de eigen smaak en behoefte. De badkamer, met ligbad én inloopdouche, en aparte toiletruimte worden uitgevoerd met topklasse sanitair en kranen. Inderdaad. Royaal!

Type A - Arcade

3 woningen - begane grond tot en met 2e etage

Driekamerappartement met manshoge kiep- / draairamen met transparant Frans balkon plus inpandig balkon (loggia), aan de binnentuin. Op de begane grond biedt de loggia toegang tot een eigen tuin.

Lichte woonkamer met voorziening open keuken, deze wordt casco opgeleverd. Loggia. Plus inpandige berging en technische ruimte. Separate toiletruimte met wandcloset en fontein. Badkamer met inloopdouche en dubbele wastafel. Twee slaapkamers.

Type B - Basiliek

3 woningen - begane grond tot en met 2e etage

Driekamerappartement met manshoge kiep- / draairamen met transparant Frans balkon plus inpandig balkon (loggia) aan de straatzijde (Provincialeweg). Lichte woonkamer met voorziening open keuken, deze wordt casco opgeleverd. Loggia. Plus inpandige berging en technische ruimte. Separate toiletruimte met wandcloset

en fontein. Badkamer met inloopdouche en wastafel. Twee slaapkamers.

Type I - Segesta

5 woningen - begane grond tot en met 4e etage

Driekamerappartement manshoge kiep- / draairamen met transparant Frans balkon plus inpandig balkon (loggia), aan de binnentuin. Op de begane grond biedt de loggia toegang tot een eigen tuin.

Lichte woonkamer met voorziening open keuken, deze wordt casco opgeleverd. Loggia. Plus inpandige berging en technische ruimte. Separate toiletruimte met wandcloset en fontein. Badkamer met inloopdouche en wastafel. Twee slaapkamers.





Bouwnummer 16, type Bastion (J) | Begane grond

Dit driekamerappartement ligt op de hoogste verdieping, met naar twee kanten uitzicht over de bijzondere
Dit driekamerappartement ligt op de begane grond, rechts van de entree. De naar binnen draaiende raampartij-
en reiken van de vloer tot bijna aan het plafond, subtiel afgeschermd door transparante Franse balkons. Centraal
tussen de living met open leefkeuken en de slaapkamers ligt een glazen loggia van circa vier m². Deze wordt
voorzien van een glazen harmonicawand waarmee bewoners zich een all year, all season en all weather buiten-
ruimte verwerven.

Indeling

Souterrain: inrit naar parkeerkelder (hier bevinden zich vrije parkeerplaatsen voor bewoners en bezoekers, alsmede de parkeerplaatsen welke te koop worden aangeboden bestemd voor auto's, motors/scooters), gezamenlijke fietsenstalling en separate bergingen. Trappenhuis en liftinstallaties.

Begane grond: hoofdentree met imposante toegangstrap. Brievenbussen en bellentableau. Gesloten hal met dubbele hoogte en vide. Doorgang naar binnentuin. liftinstallaties en trappenhuis. Corridors naar appartementen.

Entree appartement. Hal. Meterkast. Toiletruimte met wandcloset en fontein. Badkamer met wastafel en inloopdouche. Slaapkamer (circa 13 m²) met dubbele opendraaiende deuren met transparant Frans balkon op het westen. Tweede slaap- of werkkamer (circa 6,5 m²), eveneens met dubbele opendraaiende deuren met transparant Frans balkon. Technische/ facilitaire ruimte met opstelling WP, WTW installaties en aansluitingen wasmachine en -droger. Living met leefkeuken (casco) met dubbele opendraaiende deuren met Frans balkon. Openslaande deur naar loggia op het westen, voorzien van glazen harmonicadeur.

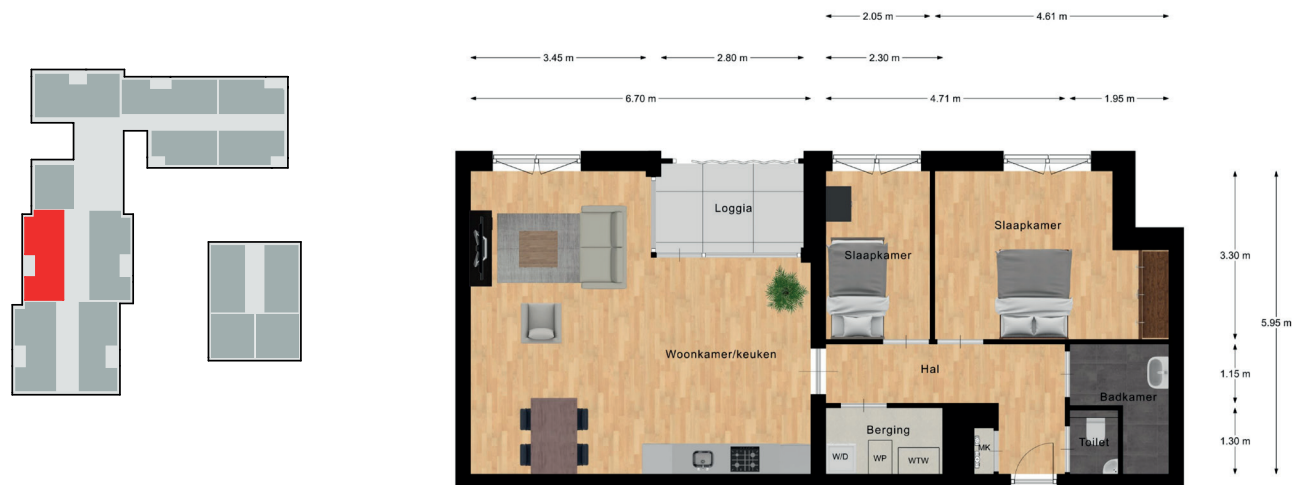



Bouwnummer 17, type Basiliek (B) | Begane grond

Dit driekamerappartement ligt op de begane grond, rechts van de entree en op de hoek Provincialeweg - Marga Klompéstraat. Deze ligging staat garant voor dubbele lichtinval, met oriëntatie op zowel het westen als het zonnige zuiden, waar zelfs het pas gerenoveerde NS station met het imposante stadhuis direct in het vizier liggen. De raampartijen reiken van de vloer tot bijna aan het plafond, waarbij de bovenste helft naar binnen draait. Centraal tussen de living met open leefkeuken en de slaapkamers ligt een glazen loggia van circa vier m². Deze wordt voorzien van een glazen harmonicawand waarmee bewoners zich een all year, all season en all weather buitenruimte verwerven.

Indeling

Souterrain: inrit naar parkeerkelder (hier bevinden zich vrije parkeerplaatsen voor bewoners en bezoekers, alsmede de parkeerplaatsen welke te koop worden aangeboden bestemd voor auto's, motors/scooters), gezamenlijke fietsenstalling en separate bergingen. Trappenhuis en liftinstallaties.

Begane grond: hoofdentree met imposante toegangstrap. Brievenbussen en bellentableau. Gesloten hal met dubbele hoogte en vide. Doorgang naar binnentuin. liftinstallaties en trappenhuis. Corridors naar appartementen. Gesloten zij-entree met trappenhuis en corridors.

Entree appartement. Hal. Meterkast. Toiletruimte met wandcloset en fontein. Badkamer met wastafel en inloopdouche. Slaap- of werkkamer (circa 9 m²) met opendraaiende manshoge raampartijen op het westen. Tweede slaapkamer (circa 12 m²). Technische/ facilitaire ruimte met opstelling WP, WTW installaties en aansluitingen wasmachine en -droger. Living met leefkeuken (casco) met openslaande deur naar loggia op het westen, voorzien van glazen harmonicadeur. Manshoge raampartijen op de westkant.

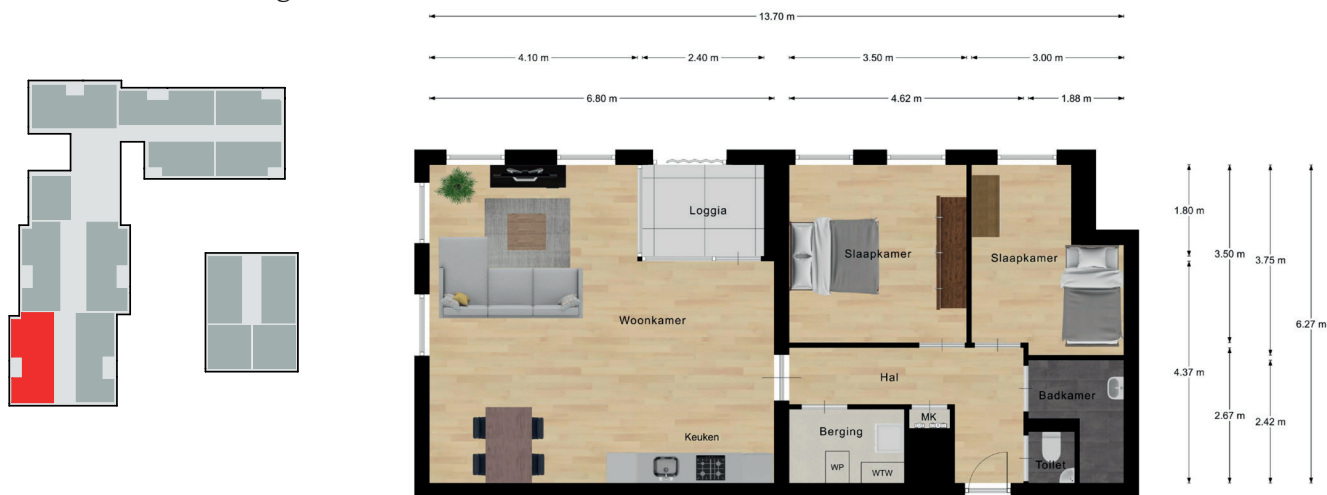



Bouwnummer 18, type Segesta (I) | Begane grond

Dit driekamerappartement ligt op de begane grond en beschikt over een eigen tuin van circa 26 m². Deze ligt pal aan de binnentuin.

De raampartijen reiken van de vloer tot bijna aan het plafond, waarbij de bovenste helft naar binnen draait. Centraal tussen de living met open leefkeuken en de slaapkamers ligt een glazen loggia van circa vier m². Deze leidt naar een zonnig eigen terras op het oosten. Dit terras sluit aan op de binnentuin en wandeldek.

Indeling

Souterrain: inrit naar parkeerkelder (hier bevinden zich vrije parkeerplaatsen voor bewoners en bezoekers, alsmede de parkeerplaatsen welke te koop worden aangeboden bestemd voor auto's, motors/scooters), gezamenlijke fietsenstalling en separate bergingen. Trappenhuis en liftinstallaties.

Begane grond: hoofdentree met imposante toegangstrap. Brievenbussen en bellentableau. Gesloten hal met dubbele hoogte en vide. Doorgang naar binnentuin. liftinstallaties en trappenhuis. Corridors naar appartementen. Gesloten zij-entree met trappenhuis en corridors.

Entree appartement. Hal. Meterkast. Toiletruimte met wandcloset en fontein. Badkamer met wastafel en inloopdouche. Royale slaapkamer (circa 14 m²) met opendraaiende manshoge raampartijen aan de tuinzijde. Daarnaast tweede slaap- of werkkamer (circa 7 m²). Technische/ facilitaire ruimte met opstelling WP, WTW installaties en aansluitingen wasmachine en -droger. Living met leefkeuken (casco) met openslaande deur naar loggia op het oosten en toegang tot de eigen tuin plus gezamenlijke binnentuin.





Bouwnummer 19, type Arcade (A) | Begane grond

Dit driekamerappartement ligt op de begane grond, pal aan de binnentuin en de Marga Klompéstraat. Deze woning beschikt over een eigen tuin van circa 26 m².

De raampartijen reiken van de vloer tot bijna aan het plafond, waarbij de bovenste helft naar binnen draait. Centraal tussen de living met open leefkeuken en de slaapkamers ligt een glazen loggia van circa vier m². Deze leidt naar een zonnig eigen terras op het oosten waar de zuidligging ook een stralende duits in het zakje doet. Dit terras sluit aan op de binnentuin en wandeldek.

Indeling

Souterrain: inrit naar parkeerkelder (hier bevinden zich vrije parkeerplaatsen voor bewoners en bezoekers, alsmede de parkeerplaatsen welke te koop worden aangeboden bestemd voor auto's, motors/scooters), gezamenlijke fietsenstalling en separate bergingen. Trappenhuis en liftinstallaties.

Begane grond: hoofdentree met imposante toegangstrap. Brievenbussen en bellentableau. Gesloten hal met dubbele hoogte en vide. Doorgang naar binnentuin. liftinstallaties en trappenhuis. Corridors naar appartementen. Gesloten zij-entree met trappenhuis en corridors.

Entree appartement. Hal. Meterkast. Toiletruimte met wandcloset en fontein. Badkamer met wastafel en inloopdouche. Slaap- of werkkamer (circa 9 m²) met opendraaiende manshoge raampartijen aan de tuinzijde. Daarnaast tweede slaapkamer (circa 11 m²). Technische/ facilitaire ruimte met opstelling WP, WTW installaties en aansluitingen wasmachine en -droger. Living met leefkeuken (casco) met openslaande deur naar loggia op het oosten en toegang tot de eigen tuin plus gezamenlijke binnentuin.



* bouwnummer 19 is voorzien van een tuin



Bouwnummer 20, type Bastion (J) | Eerste verdieping

Dit driekamerappartement ligt op de eerste verdieping, rechts van de entree. De naar binnen draaiende raampartijen reiken van de vloer tot bijna aan het plafond, subtiel afgeschermd door transparante Franse balkons. Centraal tussen de living met open leefkeuken en de slaapkamers ligt een glazen loggia van circa vier m². Deze wordt voorzien van een glazen harmonicawand waarmee bewoners zich een all year, all season en all weather buitenruimte verwerven.

Indeling

Souterrain: inrit naar parkeerkelder (hier bevinden zich vrije parkeerplaatsen voor bewoners en bezoekers, alsmede de parkeerplaatsen welke te koop worden aangeboden bestemd voor auto's, motors/scooters), gezamenlijke fietsenstalling en separate bergingen. Trappenhuis en liftinstallaties.

Begane grond: hoofdentree met imposante toegangstrap. Brievenbussen en bellentableau. Gesloten hal met dubbele hoogte en vide. Doorgang naar binnentuin. liftinstallaties en trappenhuis.

1e Etage: corridor. Entree appartement. Hal. Meterkast. Toiletruimte met wandcloset en fontein. Badkamer met wastafel en inloofdouche. Slaapkamer (circa 13 m²) met dubbele opendraaiende deuren met transparant Frans balkon op het westen. Tweede slaap- of werkkamer (circa 6,5 m²), eveneens met dubbele opendraaiende deuren met transparant Frans balkon. Technische/ facilitaire ruimte met opstelling WP, WTW installaties en aansluitingen wasmachine en -droger. Living met leefkeuken (casco) met dubbele opendraaiende deuren met Frans balkon. Openslaande deur naar loggia op het westen, voorzien van glazen harmonicadeur.

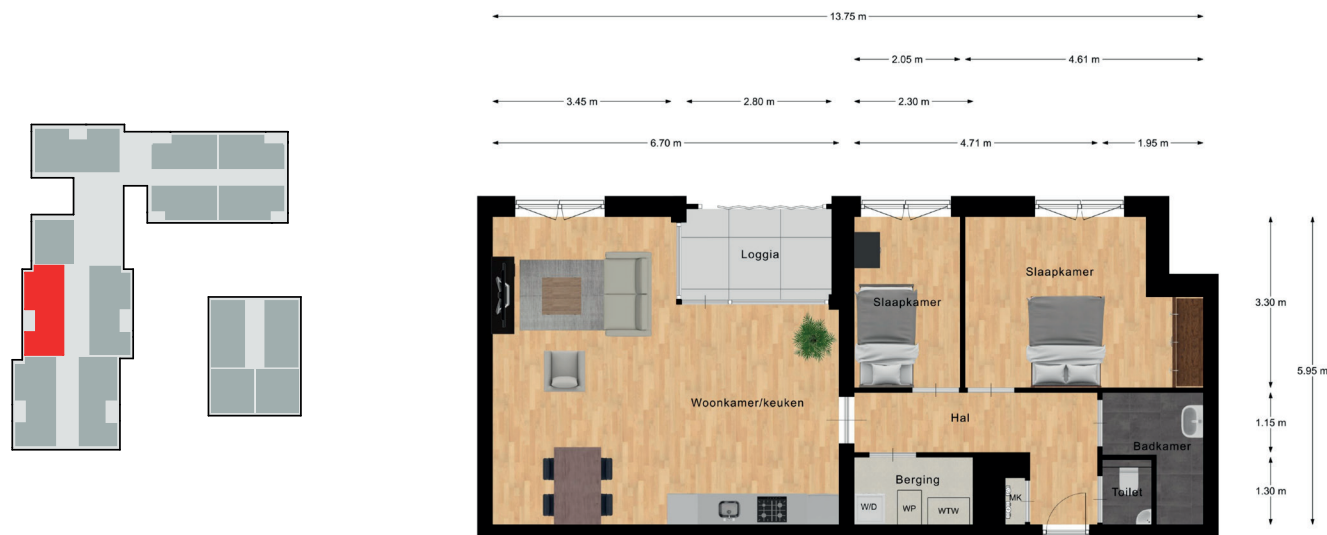



Bouwnummer 21, type Basiliek (B) | Eerste verdieping

Dit driekamerappartement ligt op de eerste verdieping, rechts van de entree en op de hoek Provincialeweg - Marga Klompéstraat. Deze ligging staat garant voor dubbele lichtinval, met oriëntatie op zowel het westen als het zonnige zuiden, waar zelfs het pas gerenoveerde NS station met het imposante stadhuis direct in het vizier liggen. De raampartijen reiken van de vloer tot bijna aan het plafond, waarbij de bovenste helft naar binnen draait. Centraal tussen de living met open leefkeuken en de slaapkamers ligt een glazen loggia van circa vier m². Deze wordt voorzien van een glazen harmonicawand waarmee bewoners zich een all year, all season en all weather buitenruimte verwerven.

Indeling

Souterrain: inrit naar parkeerkelder (hier bevinden zich vrije parkeerplaatsen voor bewoners en bezoekers, alsmede de parkeerplaatsen welke te koop worden aangeboden bestemd voor auto's, motors/scooters), gezamenlijke fietsenstalling en separate bergingen. Trappenhuis en liftinstallaties.

Begane grond: hoofdentree met imposante toegangstrap. Brievenbussen en bellentableau. Gesloten hal met dubbele hoogte en vide. Doorgang naar binnentuin. liftinstallaties en trappenhuis.

1e Etage: corridor. Entree appartement. Hal. Meterkast. Toiletruimte met wandcloset en fontein. Badkamer met wastafel en inloopdouche. Slaap- of werkkamer (circa 9 m²) met opendraaiende manshoge raampartijen op het westen. Tweede slaapkamer (circa 12 m²). Technische/ facilitaire ruimte met opstelling WP, WTW installaties en aansluitingen wasmachine en -droger. Living met leefkeuken (casco) met openslaande deur naar loggia op het westen, voorzien van glazen harmonicadeur. Manshoge raampartijen op de westkant.

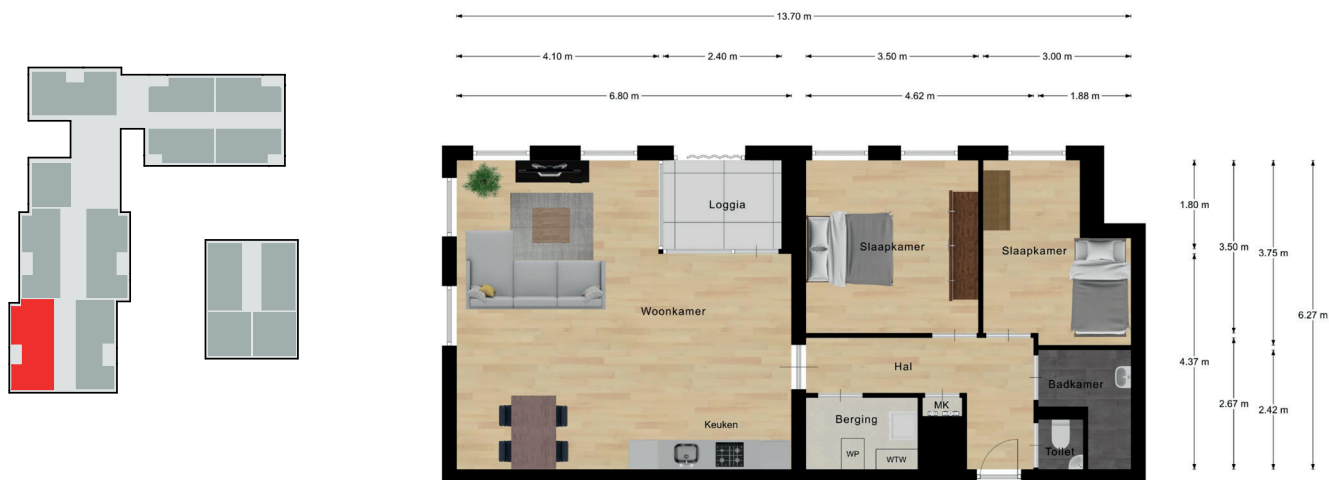



Bouwnummer 22, type Segesta (I) | Eerste verdieping

Dit driekamerappartement ligt op de eerste verdieping en kijkt uit over de binnentuin met wandeldek. De raampartijen reiken van de vloer tot bijna aan het plafond, waarbij de bovenste helft naar binnen draait. Centraal tussen de living met open leefkeuken en de slaapkamers ligt een glazen loggia van circa vier m².

Indeling

Souterrain: inrit naar parkeerkelder (hier bevinden zich vrije parkeerplaatsen voor bewoners en bezoekers, alsmede de parkeerplaatsen welke te koop worden aangeboden bestemd voor auto's, motors/scooters), gezamenlijke fietsenstalling en separate bergingen. Trappenhuis en liftinstallaties.

Begane grond: hoofdentree met imposante toegangstrap. Brievenbussen en bellentableau. Gesloten hal met dubbele hoogte en vide. Doorgang naar binnentuin. liftinstallaties en trappenhuis. Corridors naar appartementen. Gesloten zij-entree met trappenhuis en corridors.

1e Etage: corridor. Entree appartement. Hal. Meterkast. Toiletruimte met wandcloset en fontein. Badkamer met wastafel en inloopdouche. Royale slaapkamer (circa 14 m²) met opendraaiende manshoge raampartij- en aan de tuinzijde. Daarnaast tweede slaap- of werkkamer (circa 7 m²). Technische/ facilitaire ruimte met opstelling WP, WTW installaties en aansluitingen wasmachine en -droger. Living met leefkeuken (casco) met openslaande deur naar loggia op het oosten met zicht op de gezamenlijke binnentuin.





Bouwnummer 23, type Arcade (A) | Eerste verdieping

Dit driekamerappartement ligt op de eerste verdieping en kijkt uit over de binnentuin en de Marga Klompéstraat. Deze hoekligging staat garant voor dubbele lichtinval.

De raampartijen reiken van de vloer tot bijna aan het plafond, waarbij de bovenste helft naar binnen draait. Centraal tussen de living met open leefkeuken en de slaapkamers ligt een glazen loggia van circa vier m². Hier-vandaan geniet je van de geur, kleur en gezelligheid van de binnenplaats met wandelpaden.

Indeling

Souterrain: inrit naar parkeerkelder (hier bevinden zich vrije parkeerplaatsen voor bewoners en bezoekers, alsmede de parkeerplaatsen welke te koop worden aangeboden bestemd voor auto's, motors/scooters), gezamenlijke fietsenstalling en separate bergingen. Trappenhuis en liftinstallaties.

Begane grond: hoofdentree met imposante toegangstrap. Brievenbussen en bellentableau. Gesloten hal met dubbele hoogte en vide. Doorgang naar binnentuin. liftinstallaties en trappenhuis. Corridors naar appartementen. Gesloten zij-entree met trappenhuis en corridors.

1e Etage: corridor. Entree appartement. Hal. Meterkast. Toiletruimte met wandcloset en fontein. Badkamer met wastafel en inloopdouche. Slaap- of werkkamer (circa 9 m²) met opendraaiende manshoge raampartijen aan de tuinzijde. Daarnaast tweede slaapkamer (circa 11 m²). Technische/ facilitaire ruimte met opstelling WP, WTW installaties en aansluitingen wasmachine en -droger. Living met leefkeuken (casco) met openslaande deur naar loggia op het oosten.





Bouwnummer 24, type Bastion (J) | Tweede verdieping

Dit driekamerappartement ligt op de tweede verdieping, rechts van de entree. De naar binnen draaiende raampartijen reiken van de vloer tot bijna aan het plafond, subtiel afgeschermd door transparante Franse balkons. Centraal tussen de living met open leefkeuken en de slaapkamers ligt een glazen loggia van circa vier m². Deze wordt voorzien van een glazen harmonicawand waarmee bewoners zich een all year, all season en all weather buitenruimte verwerven.

Indeling

Souterrain: inrit naar parkeerkelder (hier bevinden zich vrije parkeerplaatsen voor bewoners en bezoekers, alsmede de parkeerplaatsen welke te koop worden aangeboden bestemd voor auto's, motors/scooters), gezamenlijke fietsenstalling en separate bergingen. Trappenhuis en liftinstallaties.

Begane grond: hoofdentree met imposante toegangstrap. Brievenbussen en bellentableau. Gesloten hal met dubbele hoogte en vide. Doorgang naar binnentuin. liftinstallaties en trappenhuis.

2e Etage: corridor. Entree appartement. Hal. Meterkast. Toiletruimte met wandcloset en fontein. Badkamer met wastafel en inloofdouche. Slaapkamer (circa 13 m²) met dubbele opendraaiende deuren met transparant Frans balkon op het westen. Tweede slaap- of werkkamer (circa 6,5 m²), eveneens met dubbele opendraaiende deuren met transparant Frans balkon. Technische/ facilitaire ruimte met opstelling WP, WTW installaties en aansluitingen wasmachine en -droger. Living met leefkeuken (casco) met dubbele opendraaiende deuren met Frans balkon. Openslaande deur naar loggia op het westen, voorzien van glazen harmonicadeur.

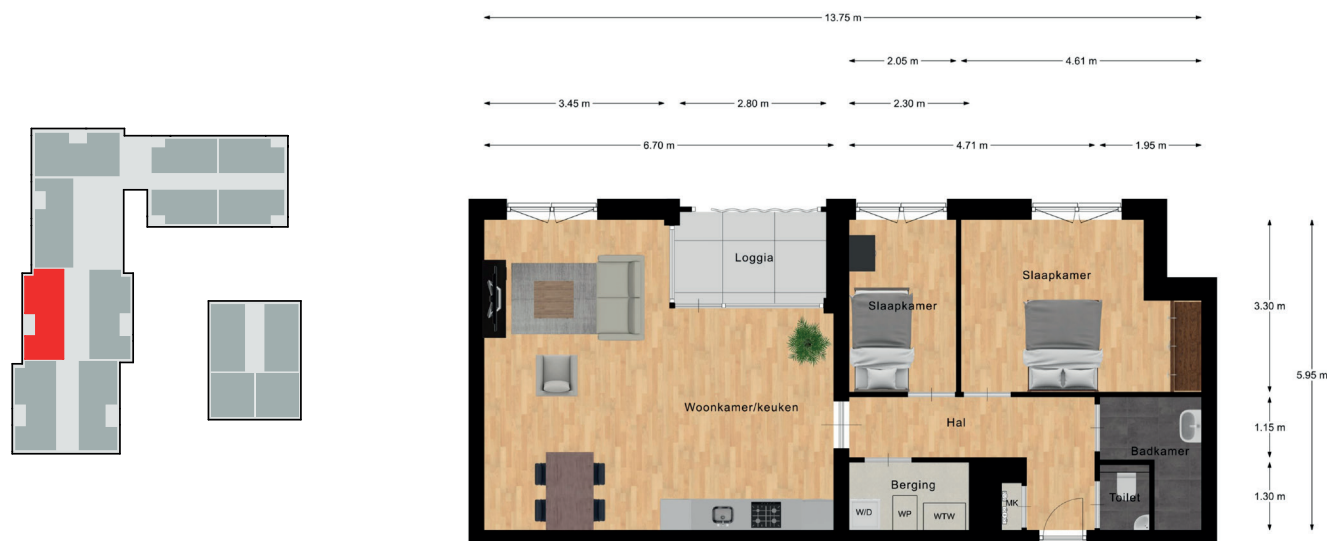



Bouwnummer 25, type Basiliek (B) | Tweede verdieping

Dit driekamerappartement ligt op de bovenste verdieping van dit deel van **De Kroon van Amsterdam** in de uiterste hoek rechts van de entree en op de hoek Provincialeweg - Marga Klompéstraat. Deze ligging staat garant voor dubbele lichtinval, met oriëntatie op zowel het westen als het zonnige zuiden, waar zelfs het pas gerenoveerde NS station met het imposante stadhuis direct in het vizier liggen.

De raampartijen reiken van de vloer tot bijna aan het plafond, waarbij de bovenste helft naar binnen draait. Centraal tussen de living met open leefkeuken en de slaapkamers ligt een glazen loggia van circa vier m². Deze wordt voorzien van een glazen harmonicawand waarmee bewoners zich een all year, all season en all weather buitenruimte verwerven.

Indeling

Souterrain: inrit naar parkeerkelder (hier bevinden zich vrije parkeerplaatsen voor bewoners en bezoekers, alsmede de parkeerplaatsen welke te koop worden aangeboden bestemd voor auto's, motors/scooters), gezamenlijke fietsenstalling en separate bergingen. Trappenhuis en liftinstallaties.

Begane grond: hoofdentree met imposante toegangstrap. Brievenbussen en bellentableau. Gesloten hal met dubbele hoogte en vide. Doorgang naar binnentuin. liftinstallaties en trappenhuis. Corridors naar appartementen.

2e Etage: corridor. Entree appartement. Hal. Meterkast. Toiletruimte met wandcloset en fontein. Badkamer met wastafel en inloopdouche. Slaap- of werkkamer (circa 9 m²) met opendraaiende manshoge raampartijen op het westen. Tweede slaapkamer (circa 12 m²). Technische/ facilitaire ruimte met opstelling WP, WTW installaties en aansluitingen wasmachine en -droger. Living met leefkeuken (casco) met openslaande deur naar loggia op het westen, voorzien van glazen harmonicadeur. Manshoge raampartijen op de westkant.





Bouwnummer 26, type Segesta (I) | Tweede verdieping

Dit driekamerappartement ligt op de tweede verdieping en kijkt uit over de binnentuin met wandeldek. De raampartijen reiken van de vloer tot bijna aan het plafond, waarbij de bovenste helft naar binnen draait. Centraal tussen de living met open leefkeuken en de slaapkamers ligt een glazen loggia van circa vier m².

Indeling

Souterrain: inrit naar parkeerkelder (hier bevinden zich vrije parkeerplaatsen voor bewoners en bezoekers, alsmede de parkeerplaatsen welke te koop worden aangeboden bestemd voor auto's, motors/scooters), gezamenlijke fietsenstalling en separate bergingen. Trappenhuis en liftinstallaties.

Begane grond: hoofdentree met imposante toegangstrap. Brievenbussen en bellentableau. Gesloten hal met dubbele hoogte en vide. Doorgang naar binnentuin. liftinstallaties en trappenhuis. Corridors naar appartementen. Gesloten zij-entree met trappenhuis en corridors.

2e Etage: corridor. Entree appartement. Hal. Meterkast. Toiletruimte met wandcloset en fontein. Badkamer met wastafel en inloopdouche. Royale slaapkamer (circa 14 m²) met opendraaiende manshoge raampartij- en aan de tuinzijde. Daarnaast tweede slaap- of werkkamer (circa 7 m²). Technische/ facilitaire ruimte met opstelling WP, WTW installaties en aansluitingen wasmachine en -droger. Living met leefkeuken (casco) met openslaande deur naar loggia op het oosten met zicht op de gezamenlijke binnentuin.





Bouwnummer 27, type Arcade (A) | Tweede verdieping

Dit driekamerappartement ligt op de tweede verdieping en kijkt uit over de binnentuin en de Marga Klompéstraat. Deze hoekligging staat garant voor dubbele lichtinval.

De raampartijen reiken van de vloer tot bijna aan het plafond, waarbij de bovenste helft naar binnen draait. Centraal tussen de living met open leefkeuken en de slaapkamers ligt een glazen loggia van circa vier m². Hiervandaan geniet je van de geur, kleur en gezelligheid van de binnenplaats met wandelpaden.

Indeling

Souterrain: inrit naar parkeerkelder (hier bevinden zich vrije parkeerplaatsen voor bewoners en bezoekers, alsmede de parkeerplaatsen welke te koop worden aangeboden bestemd voor auto's, motors/scooters), gezamenlijke fietsenstalling en separate bergingen. Trappenhuis en liftinstallaties.

Begane grond: hoofdentree met imposante toegangstrap. Brievenbussen en bellentableau. Gesloten hal met dubbele hoogte en vide. Doorgang naar binnentuin. liftinstallaties en trappenhuis. Corridors naar appartementen. Gesloten zij-entree met trappenhuis en corridors.

2e Etage: corridor. Entree appartement. Hal. Meterkast. Toiletruimte met wandcloset en fontein. Badkamer met wastafel en inloopdouche. Slaap- of werkkamer (circa 9 m²) met opendraaiende manshoge raampartijen aan de tuinzijde. Daarnaast tweede slaapkamer (circa 11 m²). Technische/ facilitaire ruimte met opstelling WP, WTW installaties en aansluitingen wasmachine en -droger. Living met leefkeuken (casco) met openslaande deur naar loggia op het oosten.





Bouwnummer 28, type Bastion (J) | Derde verdieping

Dit driekamerappartement ligt op de derde verdieping, rechts van de entree. De naar binnen draaiende raampartijen reiken van de vloer tot bijna aan het plafond, subtiel afgeschermd door transparante Franse balkons. Centraal tussen de zonnige living met open leefkeuken en de slaapkamers ligt een glazen loggia van circa vier m². Deze wordt voorzien van een glazen harmonicawand waarmee bewoners zich een all year, all season en all weather buitenruimte verwerven. In dit hoekappartement kunnen in de woonkamer op de zuidkant dubbele deuren opendraaien, uiteraard voorzien van een transparant Frans balkon. Hiervandaan kijk je richting het unieke Stadshart van Zaandam.

Indeling

Souterrain: inrit naar parkeerkelder (hier bevinden zich vrije parkeerplaatsen voor bewoners en bezoekers, alsmede de parkeerplaatsen welke te koop worden aangeboden bestemd voor auto's, motors/scooters), gezamenlijke fietsenstalling en separate bergingen. Trappenhuis en liftinstallaties.

Begane grond: hoofdentree met imposante toegangstrap. Brievenbussen en bellentableau. Gesloten hal met dubbele hoogte en vide. Doorgang naar binnentuin. liftinstallaties en trappenhuis.

3e Etage: corridor. Entree appartement. Hal. Meterkast. Toiletruimte met wandcloset en fontein. Badkamer met wastafel en inloopdouche. Slaapkamer (circa 13 m²) met dubbele opendraaiende deuren met transparant Frans balkon op het westen. Tweede slaap- of werkkamer (circa 6,5 m²), eveneens met dubbele opendraaiende deuren met transparant Frans balkon. Technische/ facilitaire ruimte met opstelling WP, WTW installaties en aansluitingen wasmachine en -droger. Living met leefkeuken (casco) met dubbele opendraaiende deuren met Frans balkon, op zowel het westen als het zuiden. Openslaande deur naar loggia op het westen, voorzien van glazen harmonicadeur.

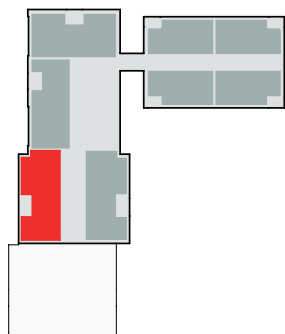

* extra raampartij door hoekligging





Bouwnummer 29, type Segesta (I) | Derde verdieping

Dit driekamerappartement ligt op de derde verdieping en kijkt uit over de binnentuin met wandeldek. De raampartijen reiken van de vloer tot bijna aan het plafond, waarbij de bovenste helft naar binnen draait. Centraal tussen de living met open leefkeuken en de slaapkamers ligt een glazen loggia van circa vier m². Vanaf deze etage profiteert de woonkamer ook van de zuidzijde, met dubbele opendraaiende deuren met transparante Franse balkons.

Indeling

Souterrain: inrit naar parkeerkelder (hier bevinden zich vrije parkeerplaatsen voor bewoners en bezoekers, alsmede de parkeerplaatsen welke te koop worden aangeboden bestemd voor auto's, motors/scooters), gezamenlijke fietsenstalling en separate bergingen. Trappenhuis en liftinstallaties.

Begane grond: hoofdentree met imposante toegangstrap. Brievenbussen en bellentableau. Gesloten hal met dubbele hoogte en vide. Doorgang naar binnentuin. liftinstallaties en trappenhuis. Corridors naar appartementen. Gesloten zij-entree met trappenhuis en corridors.

3e Etage: corridor. Entree appartement. Hal. Meterkast. Toiletruimte met wandcloset en fontein. Badkamer met wastafel en inloopdouche. Royale slaapkamer (circa 14 m²) met opendraaiende manshoge raampartijen en aan de tuinzijde. Daarnaast tweede slaap- of werkkamer (circa 7 m²). Technische/ facilitaire ruimte met opstelling WP, WTW installaties en aansluitingen wasmachine en -droger. Living met leefkeuken (casco) met dubbele opendraaiende deuren met Frans balkon op het zuiden. Openslaande deur naar de loggia op het oosten en zicht op de gezamenlijke binnentuin.



* extra raampartij door hoekligging



Bouwnummer 30, type Bastion (J) | Vierde verdieping

Dit driekamerappartement ligt op de vierde, tevens bovenste, verdieping. De naar binnen draaiende raampartijen reiken van de vloer tot bijna aan het plafond, subtiel afgeschermd door transparante Franse balkons. Centraal tussen de zonnige living met open leefkeuken en de slaapkamers ligt een glazen loggia van circa vier m². Deze wordt voorzien van een glazen harmonicawand waarmee bewoners zich een all year, all season en all weather buitenruimte verwerven. In dit hoekappartement kunnen in de woonkamer op de zuidkant dubbele deuren opendraaien, uiteraard ook voorzien van een transparant Frans balkon. Hiervandaan kijk je richting de unieke skyline van Zaandam, met het stadhuisplein en daarachter het NS station.

Indeling

Souterrain: inrit naar parkeerkelder (hier bevinden zich vrije parkeerplaatsen voor bewoners en bezoekers, alsmede de parkeerplaatsen welke te koop worden aangeboden bestemd voor auto's, motors/scooters), gezamenlijke fietsenstalling en separate bergingen. Trappenhuis en liftinstallaties.

Begane grond: hoofdentree met imposante toegangstrap. Brievenbussen en bellentableau. Gesloten hal met dubbele hoogte en vide. Doorgang naar binnentuin. liftinstallaties en trappenhuis.

3e Etage: corridor. Entree appartement. Hal. Meterkast. Toiletruimte met wandcloset en fontein. Badkamer met wastafel en inloopdouche. Slaapkamer (circa 13 m²) met dubbele opendraaiende deuren met transparant Frans balkon op het westen. Tweede slaap- of werkkamer (circa 6,5 m²), eveneens met dubbele opendraaiende deuren met transparant Frans balkon. Technische/ facilitaire ruimte met opstelling WP, WTW installaties en aansluitingen wasmachine en -droger. Living met leefkeuken (casco) met dubbele opendraaiende deuren met Frans balkon, op zowel het westen als het zuiden. Openslaande deur naar loggia op het westen, voorzien van glazen harmonicadeur.



* extra raampartij door hoekligging





Bouwnummer 31, type Segesta (I) | Vierde verdieping

Dit driekamerappartement ligt op de vierde verdieping en kijkt uit over de binnentuin met wandeldek. De raampartijen reiken van de vloer tot bijna aan het plafond, waarbij de bovenste helft naar binnen draait. Centraal tussen de living met open leefkeuken en de slaapkamers ligt een glazen loggia van circa vier m². Op deze bovenste etage profiteert de woonkamer ook van de zuidzijde, met dubbele opendraaiende deuren met transparante Franse balkons.

Indeling

Souterrain: inrit naar parkeerkelder (hier bevinden zich vrije parkeerplaatsen voor bewoners en bezoekers, alsmede de parkeerplaatsen welke te koop worden aangeboden bestemd voor auto's, motors/scooters), gezamenlijke fietsenstalling en separate bergingen. Trappenhuis en liftinstallaties.

Begane grond: hoofdentree met imposante toegangstrap. Brievenbussen en bellentableau. Gesloten hal met dubbele hoogte en vide. Doorgang naar binnentuin. liftinstallaties en trappenhuis. Corridors naar appartementen. Gesloten zij-entree met trappenhuis en corridors.

4e Etage: corridor. Entree appartement. Hal. Meterkast. Toiletruimte met wandcloset en fontein. Badkamer met wastafel en inloofdouche. Royale slaapkamer (circa 14 m²) met opendraaiende manshoge raampartijen aan de tuinzijde. Daarnaast tweede slaap- of werk circa kamer (circa 7 m²). Technische/ facilitaire ruimte met opstelling WP, WTW installaties en aansluitingen wasmachine en -droger. Living met leefkeuken (casco) met dubbele opendraaiende deuren met Frans balkon op het zuiden. Openslaande deur naar de loggia op het oosten en zicht op de gezamenlijke binnentuin.



* extra raampartij door hoekligging

Type J - Bastion





Type B - Basiliek



Type A - Arcade





Pakhuis 3 - Peer's Privilege

Noblesse oblige. **De Kroon van Amsterdam** geeft ook de jongere generatie kopers de ruimte. Startende singles en stellen leggen de lat voor zorgeloos leven hier net iets hoger. Binnen de grenzen van het haalbare laten zij hun hypotheek voor zich werken.

Dit huiselijke vrijstaande gebouw wordt in de binnentuin opgetrokken. Drie woonlagen, met zes studio's en evenveel tweekamerappartementen. De woningen in dit gebouw vallen in het beginsegment, met gbo's van 42 en bijna 50 vierkante meter.

De Kroon van Amsterdam is ab-so-luut topklasse binnen dit segment, met de luxe afwerking en onverminderde duurzaamheidsfactor. Ook in dit gebouw heb je toegang tot de gezamenlijke ruimte onder straatniveau. Daar liggen de parkeerplaatsen, gezamenlijke stalling en separate bergingen. Datzelfde geldt voor de een- en tweekamerwoningen. Robuustheid en uitzonderlijke kwaliteit zijn standaardwaarden voor de installaties en hang- en sluitwerk. De warmtepomp met warmte-terug-win-unit krijgt een plek in de inpandige berging. De vloer is de warmtebron. Supercomfortabel!

De keuken wordt ingevuld door de koper zelf, naar de eigen smaak en behoefte. De badkamer en aparte toilet-ruimte worden uitgevoerd met topklasse sanitair en kranen. Top notch!

Type G - Gording

6 woningen - begane grond tot en met 2e etage

Tweekamerappartement met dubbele manshoge draaideuren met transparant Frans balkon aan de binnentuin of wandelpad. Eén appartement op de begane grond heeft een eigen tuin.

Lichte woonkamer met voorziening open keuken, deze wordt casco opgeleverd. Loggia. Plus inpandige berging en technische ruimte. Separate toiletruimte met wandcloset en fontein. Badkamer met inloopdouche en wastafel. Slaapkamer.

Type H - Hogel

6 woningen - begane grond tot en met 2e etage

Studio met dubbele manshoge draaideuren met transparant Frans balkon aan de binnentuin of wandelpad.

Studio op de begane grond heeft een eigen tuin.

Lichte woonkamer met voorziening open keuken, deze wordt casco opgeleverd, en af te schermen slaapgedeelte. Hal met inpandige berging en technische ruimte. Separate toiletruimte met wandcloset en fontein. Badkamer met inloopdouche en wastafel.





Bouwnummer 32, type Gording (G) | Begane grond

Dit tweekamerappartement ligt op de begane grond en is direct verbonden met het wandeldek. Met de dubbele deuren in zowel de keuken als de living kun je hier van het vroege voorjaar tot diep in de herfst genieten van het ochtendzonnetje. De manshoge ramen en subtiel geplaatste zijramen brengen het licht verder naar binnen. De slaapkamer is lekker ruim, de luxe badkamer met inloopdouche ligt er direct naast.

De Kroon van Amsterdam. Live life to the max!

Indeling

Souterrain: inrit naar parkeerkelder (hier bevinden zich vrije parkeerplaatsen voor bewoners en bezoekers, alsmede de parkeerplaatsen welke te koop worden aangeboden bestemd voor auto's, motors/scooters), gezamenlijke fietsenstalling en separate bergingen. Trappenhuis en liftinstallaties.

Begane grond: hoofdentree met imposante toegangstrap. Brievenbussen en bellentableau. Gesloten hal met dubbele hoogte en vide. Doorgang naar binnentuin. Zij-entree woongebouw. Corridor.

Entree appartement. Hal. Meterkast. Toiletruimte met wandcloset en fontein. Technische/ facilitaire ruimte met opstelling WP, WTW installaties en aansluitingen wasmachine en -droger. Slaapkamer (circa 12 m²) met twee manshoge opendraaiende raampartijen. Badkamer met wastafel en inloopdouche. L-vormige living met dubbele opendraaiende deuren met transparant Frans balkon op het oosten. Half open keuken (casco) met eveneens dubbele opendraaiende deuren met Frans balkon.

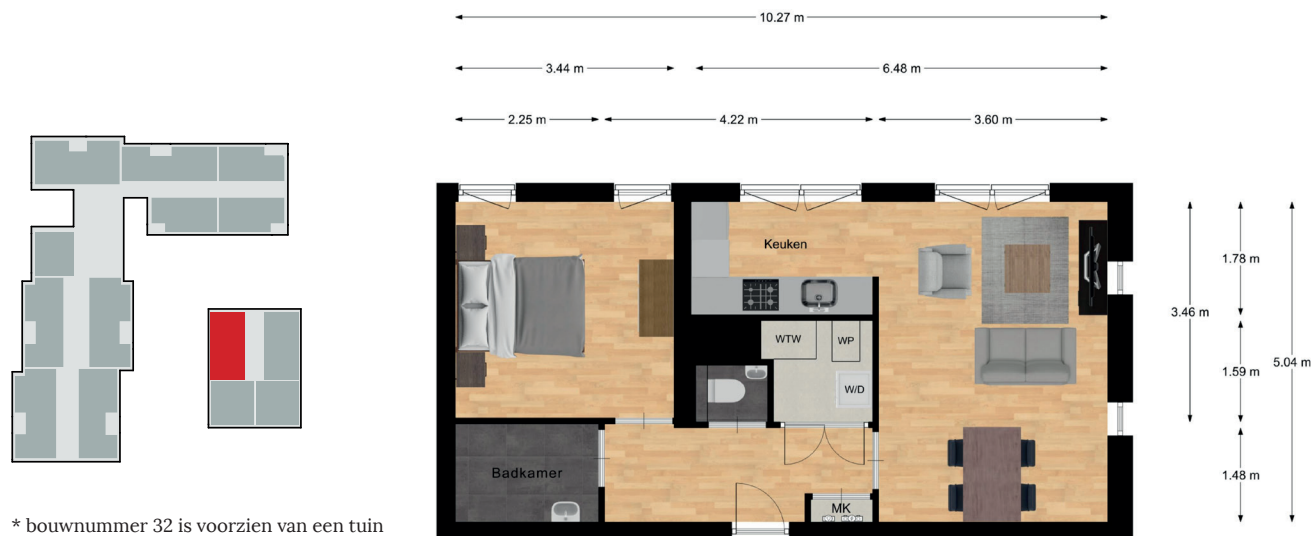



Bouwnummer 33, type Hogel (H) | Begane grond

Dit studio appartement ligt op de begane grond en is direct verbonden met het wandeldek. Door alle woonfuncties samen te brengen in een ruimte ontstaat een loftachtige sfeer. De L-vorm van de leefruimte schept de mogelijkheid de slaapplek af te schermen, eventueel met een kast als roomdivider. Licht valt binnen via subtiel geplaatste zijramen. De voorzijde van het appartement heeft twee paar naar binnen draaiende deuren die reiken van de vloer tot bijna aan het plafond. Vanuit zowel de keuken als de living geniet je hier van het vroege voorjaar tot diep in de herfst van het ochtendzonnetje. **De Kroon van Amsterdam.** Live life to the max!

Indeling

Souterrain: inrit naar parkeerkelder (hier bevinden zich vrije parkeerplaatsen voor bewoners en bezoekers, alsmede de parkeerplaatsen welke te koop worden aangeboden bestemd voor auto's, motors/scooters), gezamenlijke fietsenstalling en separate bergingen. Trappenhuis en liftinstallaties.

Begane grond: hoofdentree met imposante toegangstrap. Brievenbussen en bellentableau. Gesloten hal met dubbele hoogte en vide. Doorgang naar binnentuin. Zij-entree woongebouw. Corridor.

Entree appartement. Hal. Meterkast. Badkamer met wastafel en inloopdouche. Toiletruimte met wandcloset en fontein. Technische/ facilitaire ruimte met opstelling WP, WTW installaties en aansluitingen wasmachine en -droger. L-vormige living met af te schermen slaapgedeelte. Open keuken (casco). Twee paar opendraaiende deuren met transparant Frans balkon op het oosten.

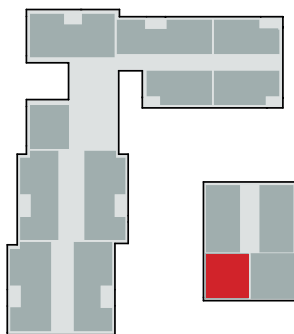

* bouwnummer 33 is voorzien van een tuin

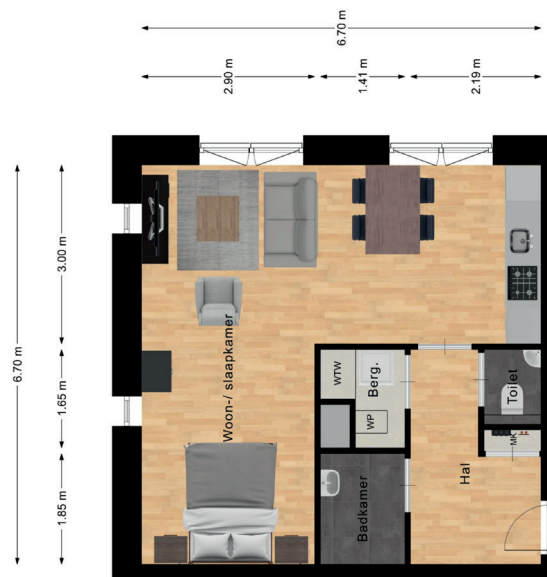



Bouwnummer 34, type Gording (G) | Begane grond

Dit tweekamerappartement ligt op de begane grond en beschikt over de rijkdom van een eigen tuin (bijna 23 m²). Deze ligt op het westen en grenst aan de binnentuin met wandelpaden. Je betreedt de tuin zowel vanuit de half open keuken als de living via twee paar opendraaiende deuren. De subtiel geplaatste zijramen brengen het licht verder naar binnen. De slaapkamer is lekker ruim, met manshoge ramen die ook grenzen aan de tuin.

De Kroon van Amsterdam. Live life to the max!

Indeling

Souterrain: inrit naar parkeerkelder (hier bevinden zich vrije parkeerplaatsen voor bewoners en bezoekers, alsmede de parkeerplaatsen welke te koop worden aangeboden bestemd voor auto's, motors/scooters), gezamenlijke fietsenstalling en separate bergingen. Trappenhuis en liftinstallaties.

Begane grond: hoofdentree met imposante toegangstrap. Brievenbussen en bellentableau. Gesloten hal met dubbele hoogte en vide. Doorgang naar binnentuin. Zij-entree woongebouw. Corridor.

Entree appartement. Hal. Meterkast. Toiletruimte met wandcloset en fontein. Technische/ facilitaire ruimte met opstelling WP, WTW installaties en aansluitingen wasmachine en -droger. Slaapkamer (circa 12 m²) met twee manshoge opendraaiende raampartijen. Badkamer met wastafel en inloofdouche. L-vormige living met dubbele opendraaiende deuren met toegang tot de tuin op het westen. Half open keuken (casco) met eveneens dubbele opendraaiende deuren met Frans balkon.

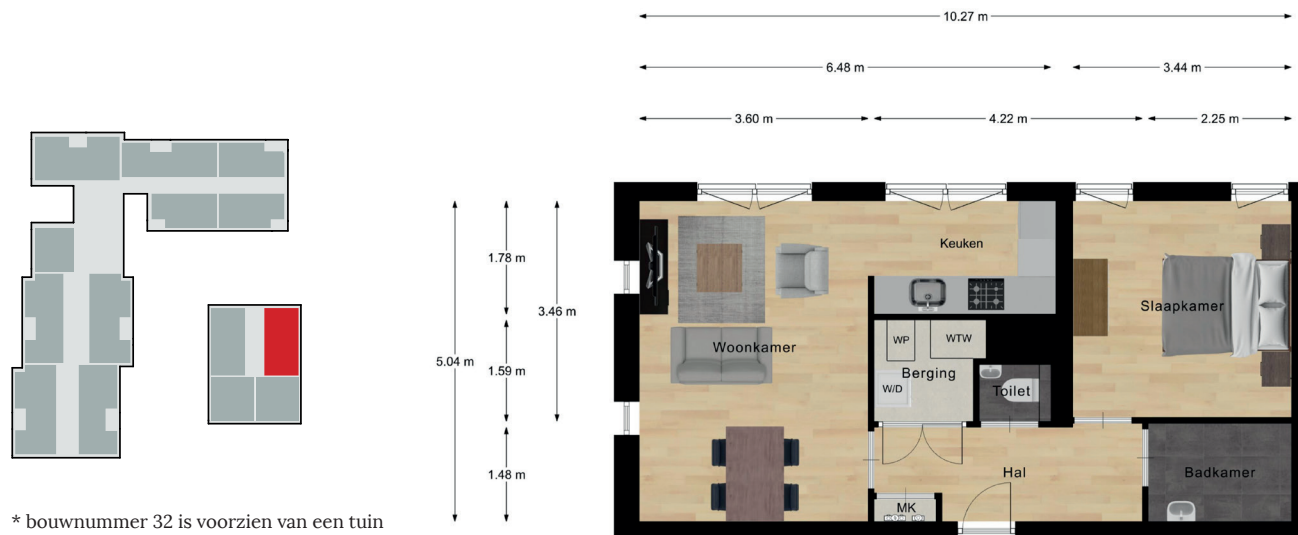



Bouwnummer 35, type Hogel (H) | Begane grond

Dit studio appartement ligt op de begane grond en beschikt over de rijkdom van een eigen tuin (bijna 15 m²). Deze ligt op het westen en grenst aan de binnentuin met wandelpaden. Binnen en buiten zijn verbonden door twee paar opendraaiende deuren. Door alle woonfuncties samen te brengen in een ruimte ontstaat de loftachtige sfeer. De L-vorm van de leefruimte scheidt de slaapplek af te schermen, eventueel met een kast als roomdivider. Licht valt binnen via subtiel geplaatste zijramen. **De Kroon van Amsterdam**. Live life to the max!

Indeling

Souterrain: inrit naar parkeerkelder (hier bevinden zich vrije parkeerplaatsen voor bewoners en bezoekers, alsmede de parkeerplaatsen welke te koop worden aangeboden bestemd voor auto's, motors/scooters), gezamenlijke fietsenstalling en separate bergingen. Trappenhuis en liftinstallaties.

Begane grond: hoofdentree met imposante toegangstrap. Brievenbussen en bellentableau. Gesloten hal met dubbele hoogte en vide. Doorgang naar binnentuin. Zij-entree woongebouw. Corridor.

Entree appartement. Hal. Meterkast. Badkamer met wastafel en inloopdouche. Toiletruimte met wandcloset en fontein. Technische/ facilitaire ruimte met opstelling WP, WTW installaties en aansluitingen wasmachine en -droger. L-vormige living met af te schermen slaapgedeelte. Open keuken (casco). Twee paar opendraaiende deuren naar eigen tuin op het westen, grenzend aan de binnentuin met wandelpaden.

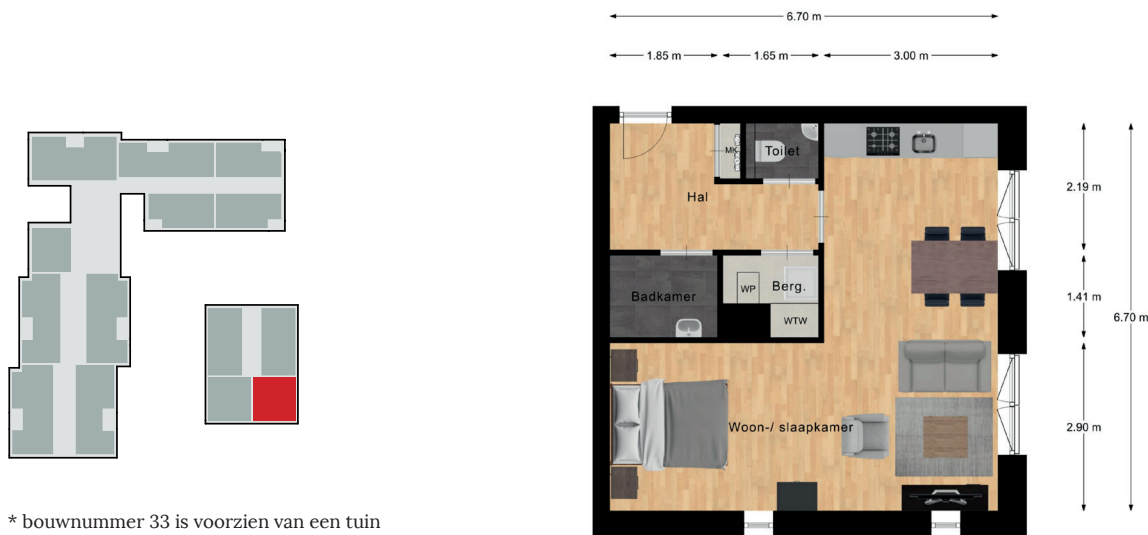

* bouwnummer 33 is voorzien van een tuin



Bouwnummer 36, type Gording (G) | Eerste verdieping

Dit tweekamerappartement ligt op de eerste verdieping en kijkt uit op het wandeldek. De naar binnen draaiende deuren reiken van de vloer tot bijna aan het plafond, subtiel afgeschermd door transparante Franse balkons. Met de dubbele deuren in zowel de keuken als de living kun je hier van het vroege voorjaar tot diep in de herfst genieten van de ochtendzon. De manshoge ramen en subtiel geplaatste zijramen brengen het licht verder naar binnen. De slaapkamer is lekker ruim, de luxe badkamer met inloofdouche ligt er direct naast, het toilet heeft een eigen plek. Prettig!

Indeling

Souterrain: inrit naar parkeerkelder (hier bevinden zich vrije parkeerplaatsen voor bewoners en bezoekers, alsmede de parkeerplaatsen welke te koop worden aangeboden bestemd voor auto's, motors/scooters), gezamenlijke fietsenstalling en separate bergingen. Trappenhuis en liftinstallaties naar wandeldek.

Begane grond: hoofdentree met imposante toegangstrap. Brievenbussen en bellentableau. Gesloten hal met dubbele hoogte en vide. Doorgang naar binnentuin. Zij-entree woongebouw. Trappenhuis.

1e Etage: corridor. Entree appartement. Hal. Meterkast. Toiletruimte met wandcloset en fontein. Technische/facilitaire ruimte met opstelling WP, WTW installaties en aansluitingen wasmachine en -droger. Slaapkamer (circa 12 m²) met twee manshoge opendraaiende raampartijen. Badkamer met wastafel en inloofdouche. L-vormige living met dubbele opendraaiende deuren met transparant Frans balkon op het oosten. Half open keuken (casco) met eveneens dubbele opendraaiende deuren met Frans balkon.

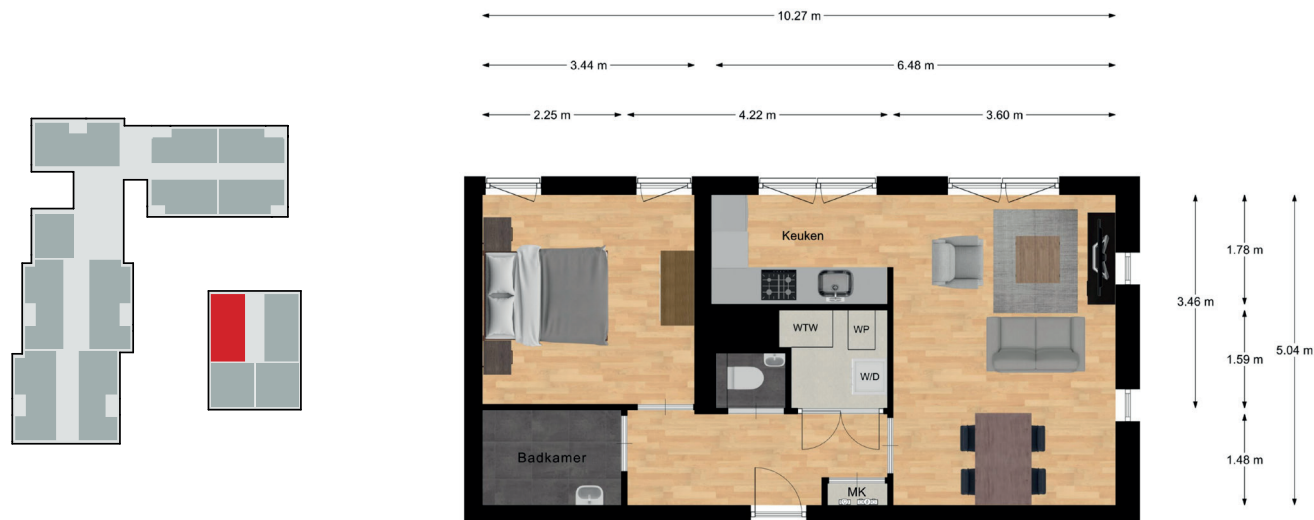



Bouwnummer 37, type Hogel (H) | Eerste verdieping

Dit studio appartement ligt op de eerste verdieping en kijkt uit op het wandeldek. Door alle woonfuncties samen te brengen in een ruimte ontstaat een loftachtige sfeer. De L-vorm van de leefruimte schept de mogelijkheid de slaapplek af te schermen, eventueel met een kast als roomdivider. Licht valt binnen via subtiel geplaatste zijramen. De voorzijde van het appartement heeft twee paar naar binnen draaiende deuren die reiken van de vloer tot bijna aan het plafond, afgeschermd door transparante Franse balkons. Vanuit zowel de keuken als de living geniet je hier van het vroege voorjaar tot diep in de herfst van het ochtendzonnetje. **De Kroon van Amsterdam.** Live life to the max!

Indeling

Souterrain: inrit naar parkeerkelder (hier bevinden zich vrije parkeerplaatsen voor bewoners en bezoekers, alsmede de parkeerplaatsen welke te koop worden aangeboden bestemd voor auto's, motors/scooters), gezamenlijke fietsenstalling en separate bergingen. Trappenhuis en liftinstallaties.

Begane grond: hoofdentree met imposante toegangstrap. Brievenbussen en bellentableau. Gesloten hal met dubbele hoogte en vide. Doorgang naar binnentuin. Zij-entree woongebouw. Trappenhuis.

1e Etage: corridor. Entree appartement. Hal. Meterkast. Badkamer met wastafel en inloopdouche. Toiletruimte met wandcloset en fontein. Technische/ facilitaire ruimte met opstelling WP, WTW installaties en aansluitingen wasmachine en -droger. L-vormige living met af te schermen slaapgedeelte. Open keuken (casco). Twee paar opendraaiende deuren met transparant Frans balkon op het oosten.

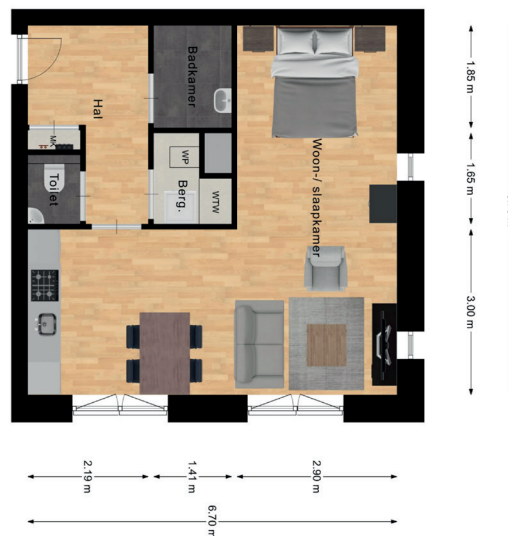
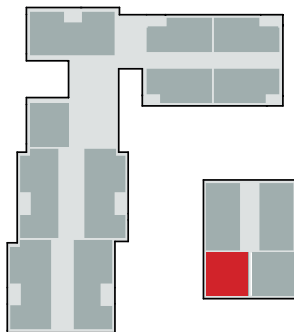



Bouwnummer 38, type Gording (G) | Eerste verdieping

Dit tweekamerappartement ligt op de eerste verdieping en kijkt uit op de binnentuin met de wandelpaden. De naar binnen draaiende deuren reiken van de vloer tot bijna aan het plafond, subtiel afgeschermd door transparante Franse balkons. Met de dubbele deuren in zowel de keuken als de living kun je hier van het vroege voorjaar tot diep in de herfst genieten van de middag- en avondzon. De manshoge ramen en subtiel geplaatste zijramen brengen het licht verder naar binnen. De slaapkamer is lekker ruim, de luxe badkamer met inloopdouche ligt er direct naast, het toilet heeft een eigen plek. Prettig!

Indeling

Souterrain: inrit naar parkeerkelder (hier bevinden zich vrije parkeerplaatsen voor bewoners en bezoekers, alsmede de parkeerplaatsen welke te koop worden aangeboden bestemd voor auto's, motors/scooters), gezamenlijke fietsenstalling en separate bergingen. Trappenhuis en liftinstallaties naar wandeldek.

Begane grond: hoofdentree met imposante toegangstrap. Brievenbussen en bellentableau. Gesloten hal met dubbele hoogte en vide. Doorgang naar binnentuin. Zij-entree woongebouw. Trappenhuis.

1e Etage: corridor. Entree appartement. Hal. Meterkast. Toiletruimte met wandcloset en fontein. Technische/facilitaire ruimte met opstelling WP, WTW installaties en aansluitingen wasmachine en -droger. Slaapkamer (circa 12 m²) met twee manshoge opendraaiende raampartijen. Badkamer met wastafel en inloopdouche. L-vormige living met dubbele opendraaiende deuren met transparant Frans balkon op het westen. Half open keuken (casco) met eveneens dubbele opendraaiende deuren met Frans balkon.

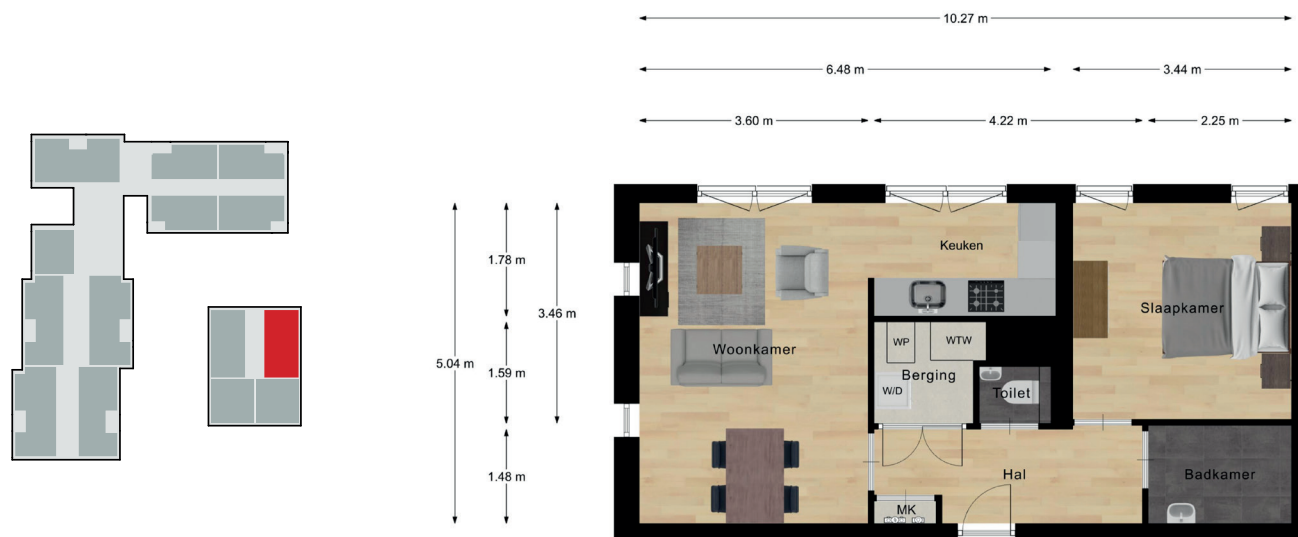



Bouwnummer 39, type Hogel (H) | Eerste verdieping

Dit studio appartement ligt op de eerste verdieping en kijkt uit op de binnentuin met de wandelpaden. Door alle woonfuncties samen te brengen in een ruimte ontstaat een loftachtige sfeer. De L-vorm van de leefruimte schept de mogelijkheid de slaapplek af te schermen, eventueel met een kast als roomdivider. Licht valt binnen via subtiel geplaatste zijramen. De voorzijde van het appartement heeft twee paar naar binnen draaiende deuren die reiken van de vloer tot bijna aan het plafond en afgeschermd worden door transparante Franse balkons. Van het vroege voorjaar tot diep in de herfst geniet je hier volkomen beschermd van de middag- en avondzon.

De Kroon van Amsterdam. Live life to the max!

Indeling

Souterrain: inrit naar parkeerkelder (hier bevinden zich vrije parkeerplaatsen voor bewoners en bezoekers, alsmede de parkeerplaatsen welke te koop worden aangeboden bestemd voor auto's, motors/scooters), gezamenlijke fietsenstalling en separate bergingen. Trappenhuis en liftinstallaties.

Begane grond: hoofdentree met imposante toegangstrap. Brievenbussen en bellentableau. Gesloten hal met dubbele hoogte en vide. Doorgang naar binnentuin. Zij-entree woongebouw. Trappenhuis.

1e Etage: corridor. Entree appartement. Hal. Meterkast. Badkamer met wastafel en inloopdouche. Toiletruimte met wandcloset en fontein. Technische/ facilitaire ruimte met opstelling WP, WTW installaties en aansluitingen wasmachine en -droger. L-vormige living met af te schermen slaapgedeelte. Open keuken (casco). Twee paar opendraaiende deuren met transparant Frans balkon op het westen.

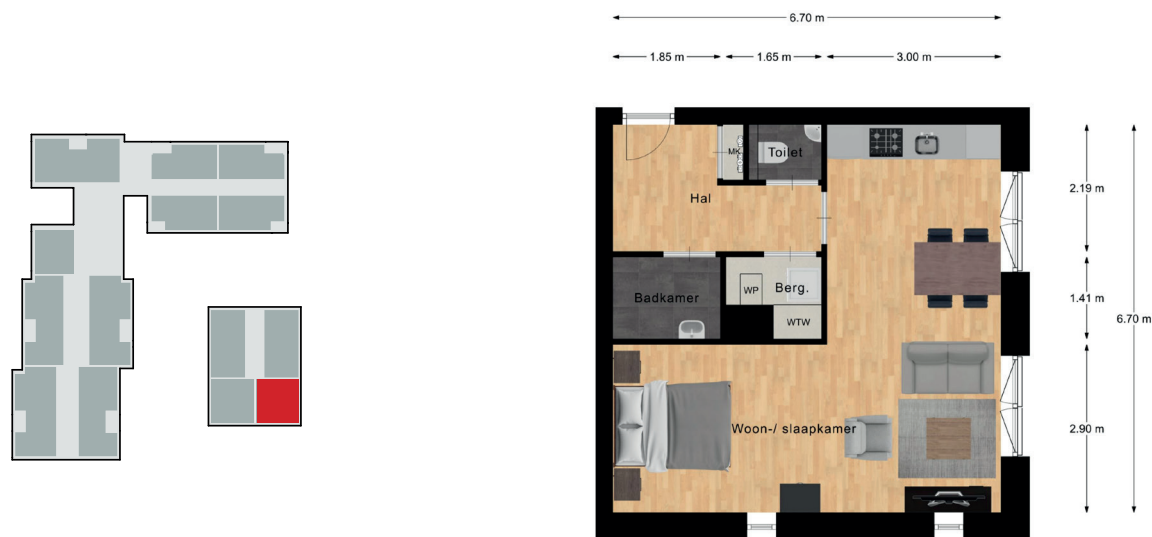



Bouwnummer 40, type Gording (G) | Tweede verdieping

Dit tweekamerappartement ligt op de tweede verdieping en kijkt uit op het wandeldek. De naar binnen draaiende deuren reiken van de vloer tot bijna aan het plafond, subtiel afgeschermd door transparante Franse balkons. Met de dubbele deuren in zowel de keuken als de living kun je hier van het vroege voorjaar tot diep in de herfst genieten van de ochtendzon. De manshoge ramen en subtiel geplaatste zijramen brengen het licht verder naar binnen. De slaapkamer is lekker ruim, de luxe badkamer met inloofdouche ligt er direct naast, het toilet heeft een eigen plek. Prettig!

Indeling

Souterrain: inrit naar parkeerkelder (hier bevinden zich vrije parkeerplaatsen voor bewoners en bezoekers, alsmede de parkeerplaatsen welke te koop worden aangeboden bestemd voor auto's, motors/scooters), gezamenlijke fietsenstalling en separate bergingen. Trappenhuis en liftinstallaties naar wandeldek.

Begane grond: hoofdentree met imposante toegangstrap. Brievenbussen en bellentableau. Gesloten hal met dubbele hoogte en vide. Doorgang naar binnentuin. Zij-entree woongebouw. Trappenhuis.

2e Etage: corridor. Entree appartement. Hal. Meterkast. Toiletruimte met wandcloset en fontein. Technische/facilitaire ruimte met opstelling WP, WTW installaties en aansluitingen wasmachine en -droger. Slaapkamer (circa 12 m²) met twee manshoge opendraaiende raampartijen. Badkamer met wastafel en inloofdouche. L-vormige living met dubbele opendraaiende deuren met transparant Frans balkon op het oosten. Half open keuken (casco) met eveneens dubbele opendraaiende deuren met Frans balkon.

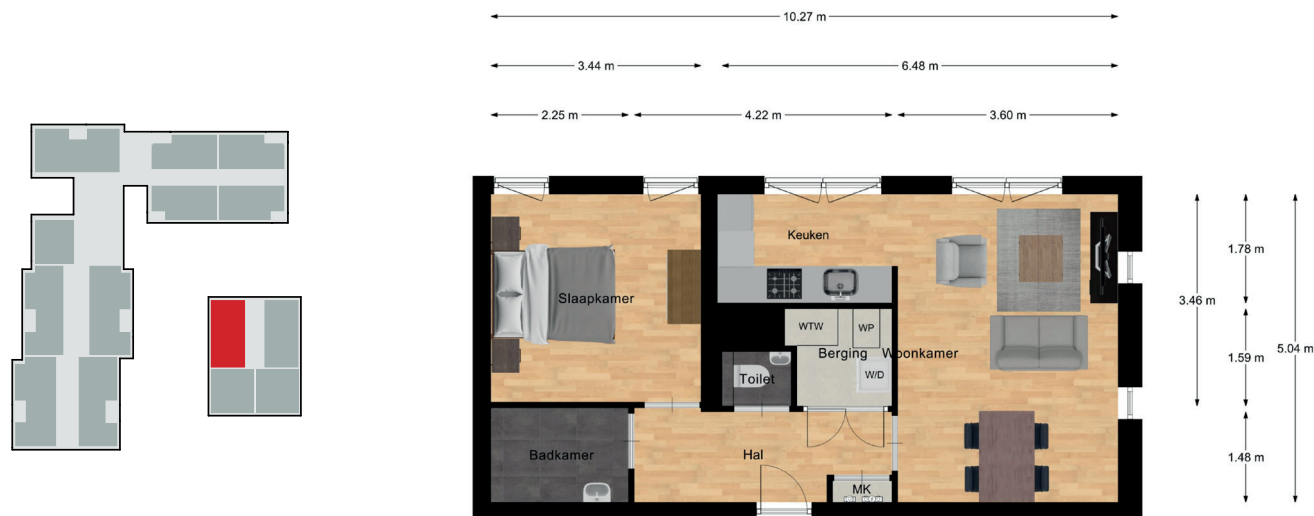



Bouwnummer 41, type Hogel (H) | Tweede verdieping

Dit studio appartement ligt op de tweede verdieping en kijkt uit over het wandeldek. Door alle woonfuncties samen te brengen in een ruimte ontstaat een loftachtige sfeer. De L-vorm van de leefruimte schept de mogelijkheid de slaapplek af te schermen, eventueel met een kast als roomdivider. Licht valt binnen via subtiel geplaatste zijramen. De voorzijde van het appartement heeft twee paar naar binnen draaiende deuren die reiken van de vloer tot bijna aan het plafond en afgeschermd door transparante Franse balkons. Vanuit zowel de keuken als de living geniet je hier van het vroege voorjaar tot diep in de herfst van het ochtendzonnetje.

De Kroon van Amsterdam. Live life to the max!

Indeling

Souterrain: inrit naar parkeerkelder (hier bevinden zich vrije parkeerplaatsen voor bewoners en bezoekers, alsmede de parkeerplaatsen welke te koop worden aangeboden bestemd voor auto's, motors/scooters), gezamenlijke fietsenstalling en separate bergingen. Trappenhuis en liftinstallaties.

Begane grond: hoofdentree met imposante toegangstrap. Brievenbussen en bellentableau. Gesloten hal met dubbele hoogte en vide. Doorgang naar binnentuin. Zij-entree woongebouw. Trappenhuis.

2e Etage: corridor. Entree appartement. Hal. Meterkast. Badkamer met wastafel en inloopdouche. Toiletruimte met wandcloset en fontein. Technische/ facilitaire ruimte met opstelling WP, WTW installaties en aansluitingen wasmachine en -droger. L-vormige living met af te schermen slaapgedeelte. Open keuken (casco). Twee paar opendraaiende deuren met transparant Frans balkon op het oosten.

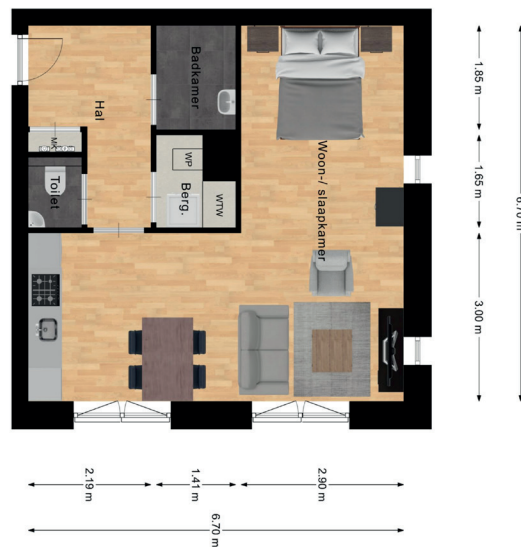
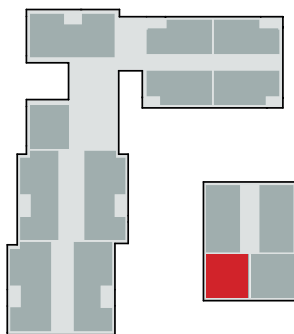



Bouwnummer 42, type Gording (G) | Tweede verdieping

Dit tweekamerappartement ligt op de tweede verdieping en kijkt uit op de binnentuin met de wandelpaden. De naar binnen draaiende deuren reiken van de vloer tot bijna aan het plafond, subtiel afgeschermd door transparante Franse balkons. Met de dubbele deuren in zowel de keuken als de living kun je hier van het vroege voorjaar tot diep in de herfst genieten van de middag- en avondzon. De manshoge ramen en subtiel geplaatste zijramen brengen het licht verder naar binnen. De slaapkamer is lekker ruim, de luxe badkamer met inloopdouche ligt er direct naast, het toilet heeft een eigen plek. Prettig!

Indeling

Souterrain: inrit naar parkeerkelder (hier bevinden zich vrije parkeerplaatsen voor bewoners en bezoekers, alsmede de parkeerplaatsen welke te koop worden aangeboden bestemd voor auto's, motors/scooters), gezamenlijke fietsenstalling en separate bergingen. Trappenhuis en liftinstallaties naar wandeldek.

Begane grond: hoofdentree met imposante toegangstrap. Brievenbussen en bellentableau. Gesloten hal met dubbele hoogte en vide. Doorgang naar binnentuin. Zij-entree woongebouw. Trappenhuis.

2e Etage: corridor. Entree appartement. Hal. Meterkast. Toiletruimte met wandcloset en fontein. Technische/facilitaire ruimte met opstelling WP, WTW installaties en aansluitingen wasmachine en -droger. Slaapkamer (circa 12 m²) met twee manshoge opendraaiende raampartijen. Badkamer met wastafel en inloopdouche. L-vormige living met dubbele opendraaiende deuren met transparant Frans balkon op het westen. Half open keuken (casco) met eveneens dubbele opendraaiende deuren met Frans balkon.

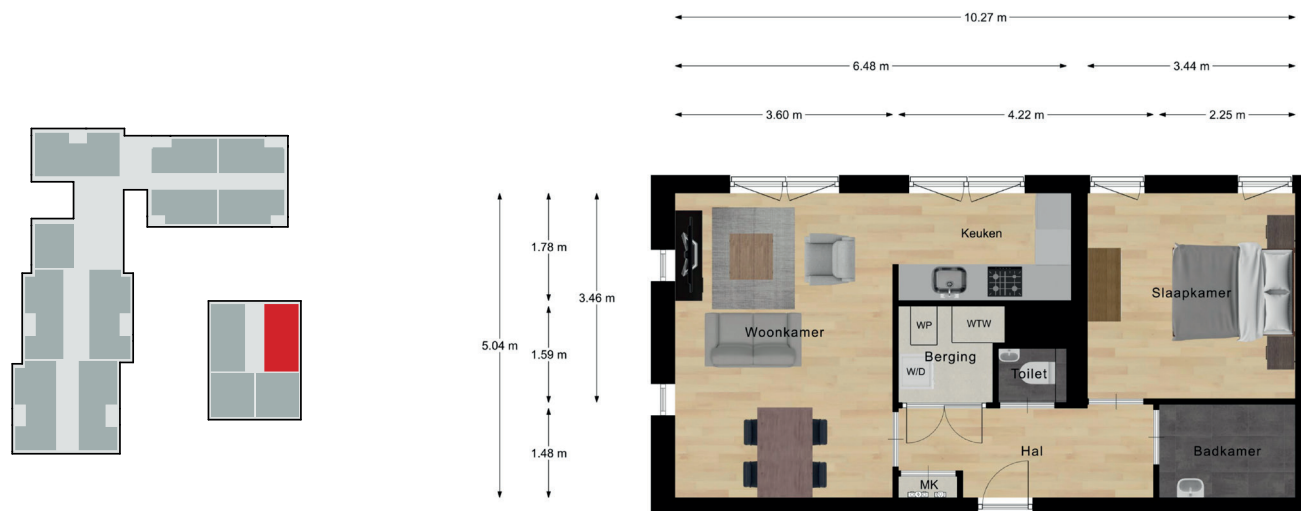



Bouwnummer 43, type Hogel (H) | Tweede verdieping

Dit studio appartement ligt op de tweede verdieping en kijkt uit op de binnentuin met de wandelpaden. Door alle woonfuncties samen te brengen in een ruimte ontstaat een loftachtige sfeer. De L-vorm van de leefruimte schept de mogelijkheid de slaapplek af te schermen, eventueel met een kast als roomdivider. Licht valt binnen via subtiel geplaatste zijramen. De voorzijde van het appartement heeft twee paar naar binnen draaiende deuren die reiken van de vloer tot bijna aan het plafond en afgeschermd worden door transparante Franse balkons. Van het vroege voorjaar tot diep in de herfst geniet je hier volkomen beschermd van de middag- en avondzon.

De Kroon van Amsterdam. Live life to the max!

Indeling

Souterrain: inrit naar parkeerkelder (hier bevinden zich vrije parkeerplaatsen voor bewoners en bezoekers, alsmede de parkeerplaatsen welke te koop worden aangeboden bestemd voor auto's, motors/scooters), gezamenlijke fietsenstalling en separate bergingen. Trappenhuis en liftinstallaties.

Begane grond: hoofdentree met imposante toegangstrap. Brievenbussen en bellentableau. Gesloten hal met dubbele hoogte en vide. Doorgang naar binnentuin. Zij-entree woongebouw. Trappenhuis.

2e Etage: corridor. Entree appartement. Hal. Meterkast. Badkamer met wastafel en inloopdouche. Toiletruimte met wandcloset en fontein. Technische/ facilitaire ruimte met opstelling WP, WTW installaties en aansluitingen wasmachine en -droger. L-vormige living met af te schermen slaapgedeelte. Open keuken (casco). Twee paar opendraaiende deuren met transparant Frans balkon op het westen.



Type G - Gording





Type H - Hogel



Type G - Gording





Pakhuis 4 - Charming Chivalry

Het gekroonde entreegebouw wordt geëscorteerd door de 'dexterity', de rechterhand. Elegant. Robuust. Transparant. Door en door betrouwbaar. Dit gebouw telt zes woonlagen en drie woontypes. Een enkel appartement in dit gebouw telt drie kamers en bijna 70 m² woonplezier. De andere 23 appartementen beschikken over iets minder dan 50 m² en twee kamers. Ieder krijgt een eigen buitenruimte. Of twee.

De Kroon van Amsterdam is ab-so-luut topklasse binnen dit segment, met de luxe afwerking en onverminderde duurzaamheidsfactor. Onder dit gebouw ligt de voor buitenstaanders gesloten inrit naar de gezamenlijke ruimte onder straatniveau. Daar zijn de parkeerplaatsen, gezamenlijke stalling en separate bergingen.

Ook staan bij de afwerking van deze tweekamerwoningen luxe en duurzaamheid hand in hand. Robuustheid en uitzonderlijke kwaliteit zijn standaardwaarden voor de installaties en hang- en sluitwerk. De keuken wordt ingevuld door de koper zelf, naar de eigen smaak en behoefte. De badkamer annex toiletruimte wordt uitgevoerd met topklasse sanitair en kranen. De warmtepomp met warmte-terug-win-unit krijgt een plek in de inpandige berging. En ook hier is de vloer de warmtebron van de woning. Supercomfortabel!

Type E - Entasis

1 woning - 1e etage

Driekamerappartement met manshoge kiep- / draairamen met transparant Frans balkon plus inpandig balkon (loggia) aan de Mauritsstraat. Lichte woonkamer met voorziening open keuken, deze wordt casco opgeleverd. Loggia. Hal met inpandige berging en technische ruimte. Separate toiletruimte met wandcloset en fontein. Badkamer met inloopdouche en wastafel. Twee slaapkamers.

Type F - Fronton

18 woningen - begane grond, 2e tot en met 5e etage

Tweekamerappartement met dubbele manshoge draaideuren voorzien van transparant Frans balkon. Inpandig balkon (loggia) aan de Mauritsstraat of de binnentuin. Op de begane grond bieden de loggia in de woonkamer en de slaapkamer toegang tot een eigen tuin.

Lichte woonkamer met voorziening open keuken, deze wordt casco opgeleverd. Hal met inpandige berging en technische ruimte. Separate toiletruimte met wandcloset en fontein. Badkamer met inloopdouche en wastafel. Slaapkamer.

Type L - Bastion

2 woningen - begane grond

Tweekamerappartement met manshoge kiep- / draairamen voorzien van transparant Frans balkon. Inpandig balkon (loggia) met glazen harmonicascherm aan de Mauritsstraat. Lichte woonkamer met voorziening open keuken, deze wordt casco opgeleverd. Hal met inpandige berging en technische ruimte. Separate toiletruimte met wandcloset en fontein. Badkamer met inloopdouche en wastafel. Slaapkamer.





Bouwnummer 44, type Lunet (L) | Begane grond

Dit tweekamerappartement ligt op de begane grond en kijkt met zowel de living als de slaapkamer uit op de Mauritsstraat. Een glazen loggia van circa 4 vierkante meter verbindt de living met de leefkeuken. Door de glazen harmonica buitenafscherming krijg je er een ware tuinkamer bij. De manshoge ramen met transparant Frans balkon aan de straatzijde kunnen als een harmonica geopend worden. De slaapkamer is lekker ruim, de luxe badkamer met inloopdouche en toilet ligt er direct naast.

Indeling

Souterrain: inrit naar parkeerkelder (hier bevinden zich vrije parkeerplaatsen voor bewoners en bezoekers, alsmede de parkeerplaatsen welke te koop worden aangeboden bestemd voor auto's, motors/scooters), gezamenlijke fietsenstalling en separate bergingen. Trappenhuis en liftinstallaties.

Begane grond: hoofdentree met imposante toegangstrap. Brievenbussen en bellentableau. Gesloten hal met dubbele hoogte en vide. Doorgang naar binnentuin. Corridor naar appartementen.

Entree appartement. Hal. Meterkast. Technische ruimte met opstelling WP en WTW installaties. Facilitaire berging met aansluitingen wasmachine en -droger. Slaapkamer (circa 11 m²) met manshoge opendraaiende raampartijen. Luxe betegelde badkamer met wandcloset, wastafel en inloopdouche. L-vormige living met manshoge harmonica-openschuifbare raampartij. Open leefkeuken (casco) met openslaande deur naar glazen loggia met harmonica buitenscherm.

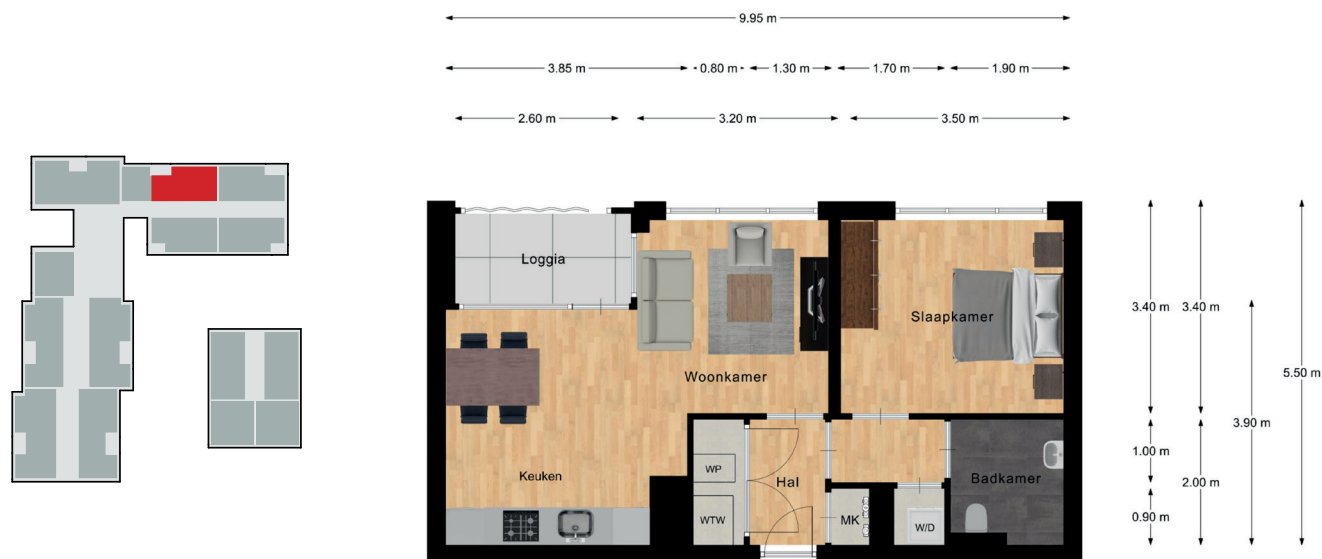



Bouwnummer 45, type Lunet (L) | Begane grond

Dit tweekamerappartement ligt op de begane grond en kijkt met zowel de living als de slaapkamer uit op de Mauritsstraat. Een glazen loggia van circa 4 vierkante meter verbindt de living met de leefkeuken. Door de glazen harmonica krijg je er een ware tuinkamer bij. De manshoge ramen met transparant Frans balkon aan de straatzijde kunnen als een harmonica geopend worden. De slaapkamer is lekker ruim, de luxe badkamer met inloopdouche en toilet ligt er direct naast.

Indeling

Souterrain: inrit naar parkeerkelder (hier bevinden zich vrije parkeerplaatsen voor bewoners en bezoekers, alsmede de parkeerplaatsen welke te koop worden aangeboden bestemd voor auto's, motors/scooters), gezamenlijke fietsenstalling en separate bergingen. Trappenhuis en liftinstallaties.

Begane grond: hoofdentree met imposante toegangstrap. Brievenbussen en bellentableau. Gesloten hal met dubbele hoogte en vide. Doorgang naar binnentuin. Corridor naar appartementen.

Entree appartement. Hal. Meterkast. Technische ruimte met opstelling WP en WTW installaties. Facilitaire berging met aansluitingen wasmachine en -droger. Slaapkamer (circa 11 m²) met manshoge opendraaiende raampartijen. Luxe betegelde badkamer met wandcloset, wastafel en inloopdouche. L-vormige living met manshoge harmonica-openschuifbare raampartij. Open leefkeuken (casco) met openslaande deur naar glazen loggia met harmonica buitenscherm.

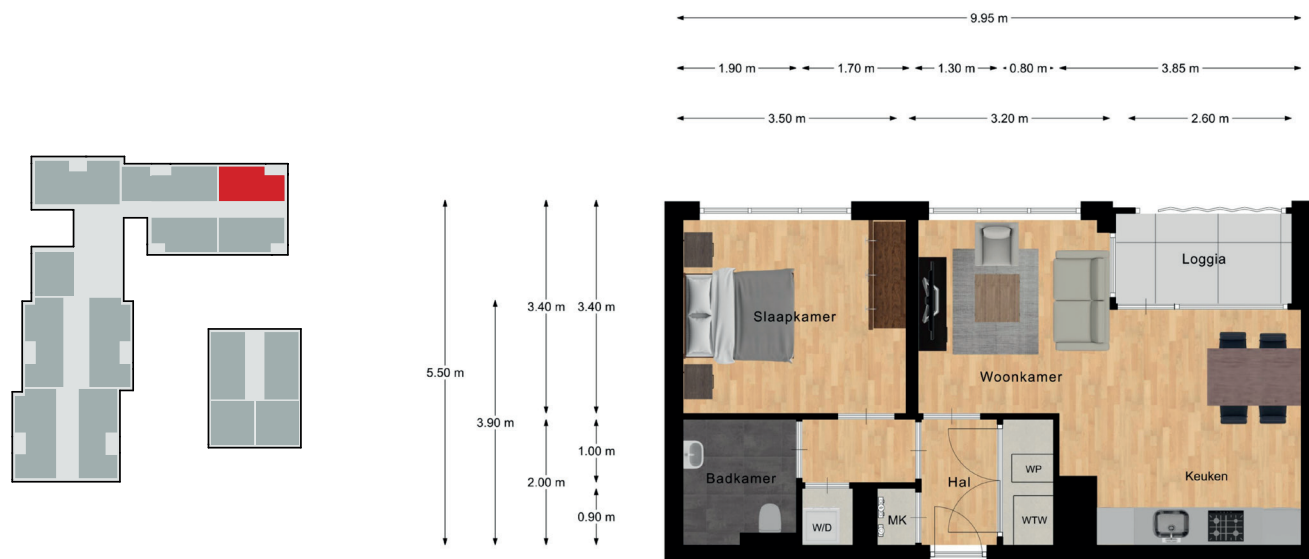



Bouwnummer 46, type Fronton (F) | Begane grond

Dit tweekamerappartement ligt op de begane grond aan de achterzijde en beschikt over de rijkdom van een eigen tuin. Een glazen loggia van zo'n 4 vierkante meter verbindt de living en leefkeuken met de tuin en de binnentuin daarachter. Dubbele openslaande deuren in zowel de living als de slaapkamer leiden ook naar deze heerlijke buitenruimte. Op het zuiden...

Indeling

Souterrain: inrit naar parkeerkelder (hier bevinden zich vrije parkeerplaatsen voor bewoners en bezoekers, alsmede de parkeerplaatsen welke te koop worden aangeboden bestemd voor auto's, motors/scooters), gezamenlijke fietsenstalling en separate bergingen. Trappenhuis en liftinstallaties.

Begane grond: hoofdentree met imposante toegangstrap. Brievenbussen en bellentableau. Gesloten hal met dubbele hoogte en vide. Doorgang naar binnentuin. Corridor naar appartementen.

Entree appartement. Hal. Meterkast. Technische ruimte met opstelling WP en WTW installaties. Facilitaire berging met aansluitingen wasmachine en -droger. Slaapkamer (circa 11 m²) met dubbele opendraaiende deuren. Luxe betegelde badkamer met wandcloset, wastafel en inloofdouche. L-vormige living met dubbele opendraaiende deuren. Half open keuken (casco) met openslaande deur naar glazen loggia met directe ontsluiting van de achtertuin op het zuiden.





Bouwnummer 47, type Fronton (F) | Begane grond

Dit tweekamerappartement ligt op de begane grond aan de achterzijde en beschikt over de rijkdom van een eigen tuin. Een glazen loggia van zo'n 4 vierkante meter verbindt de living en leefkeuken met de tuin en de binnentuin daarachter. Dubbele openslaande deuren in zowel de living als de slaapkamer leiden ook naar deze heerlijke buitenruimte. Op het zuiden...

Indeling

Souterrain: inrit naar parkeerkelder (hier bevinden zich vrije parkeerplaatsen voor bewoners en bezoekers, alsmede de parkeerplaatsen welke te koop worden aangeboden bestemd voor auto's, motors/scooters), gezamenlijke fietsenstalling en separate bergingen. Trappenhuis en liftinstallaties.

Begane grond: hoofdentree met imposante toegangstrap. Brievenbussen en bellentableau. Gesloten hal met dubbele hoogte en vide. Doorgang naar binnentuin. Corridor naar appartementen.

Entree appartement. Hal. Meterkast. Technische ruimte met opstelling WP en WTW installaties. Facilitaire berging met aansluitingen wasmachine en -droger. Slaapkamer (circa 11 m²) met dubbele opendraaiende deuren. Luxe betegelde badkamer met wandcloset, wastafel en inloofdouche. L-vormige living met dubbele opendraaiende deuren. Half open keuken (casco) met openslaande deur naar glazen loggia met directe ontsluiting van de achtertuin op het zuiden.

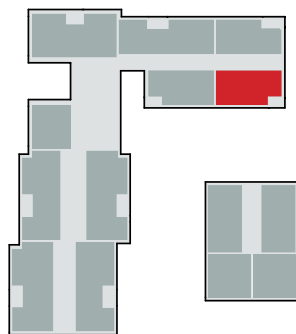
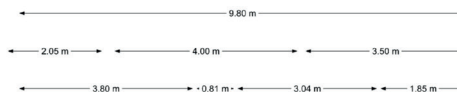



Bouwnummer 48, type Entasis (E) | Eerste verdieping

Dit driekamerappartement ligt op de eerste verdieping en kijkt met zowel de living als de twee slaapkamers uit op de Mauritsstraat. Een glazen loggia van circa 4 vierkante meter ligt centraal in de woning, bij de living en de leefkeuken. De twee slaapkamers en living hebben brede en manshoge raampartijen die als een harmonica kunnen worden ingeschoven om zo licht en lucht binnen te laten stromen. Dit is het grootste appartement in dit deel van **De Kroon van Amsterdam**.

Indeling

Souterrain: inrit naar parkeerkelder (hier bevinden zich vrije parkeerplaatsen voor bewoners en bezoekers, alsmede de parkeerplaatsen welke te koop worden aangeboden bestemd voor auto's, motors/scooters), gezamenlijke fietsenstalling en separate bergingen. Trappenhuis en liftinstallaties.

Begane grond: hoofdentree met imposante toegangstrap. Brievenbussen en bellentableau. Gesloten hal met dubbele hoogte en vide. Doorgang naar binnentuin. Trappenhuis en liftinstallaties.

1e Etage: corridor. Entree appartement. Hal. Toiletruimte met wandcloset en fontein. Meterkast. Technische en facilitaire ruimte met opstelling WP en WTW installaties en aansluitingen wasmachine en -droger. Slaapkamer (circa 12 m²) met manshoge in harmonica openvouwende raampartij. Royale living met manshoge harmonica-openschuifbare raampartij en open keuken (casco). Openslaande deur naar glazen loggia met harmonica buitenscherm. Hal. Luxe badkamer met wastafel, inloopdouche en tweede toilet (wandcloset). Tweede slaapkamer (circa 11 m²) eveneens met manshoge in harmonica openvouwende raampartij.

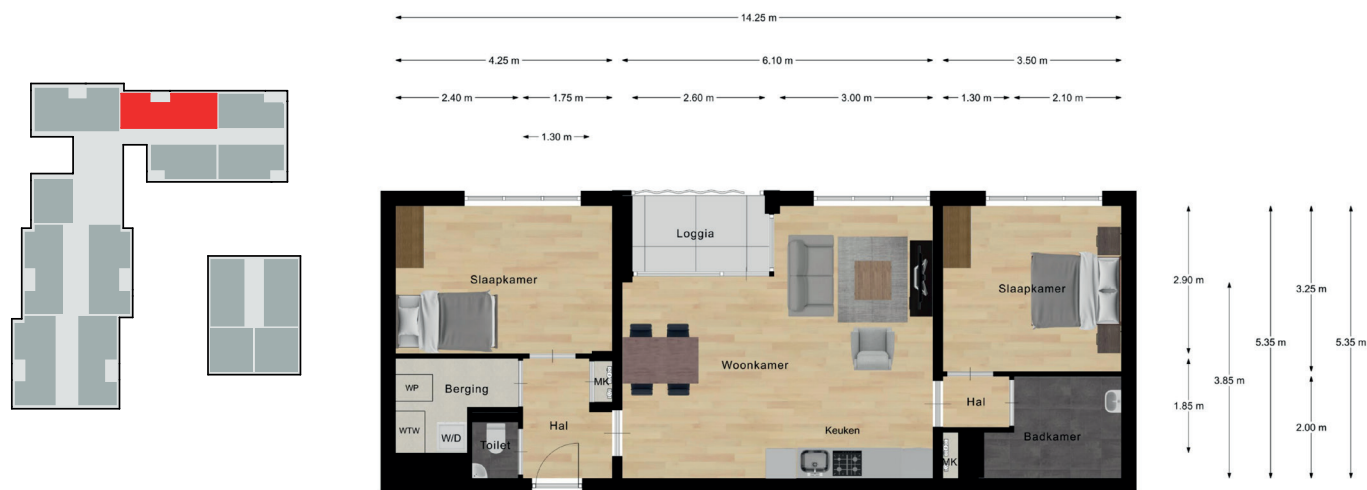



Bouwnummer 49, type Lunet (L) | Eerste verdieping

Dit tweekamerappartement ligt op de eerste verdieping en kijkt met zowel de living als de slaapkamer uit op de Mauritsstraat. Een glazen loggia van zo'n 4 vierkante meter verbindt de living met de leefkeuken. Door de glazen harmonica buitenafscherming krijg je er een ware tuinkamer bij. De manshoge ramen met transparant Frans balkon aan de straatzijde kunnen als een harmonica geopend worden. De slaapkamer is lekker ruim, de luxe badkamer met inloopdouche en toilet ligt er direct naast.

Indeling

Souterrain: inrit naar parkeerkelder (hier bevinden zich vrije parkeerplaatsen voor bewoners en bezoekers, alsmede de parkeerplaatsen welke te koop worden aangeboden bestemd voor auto's, motors/scooters), gezamenlijke fietsenstalling en separate bergingen. Trappenhuis en liftinstallaties.

Begane grond: hoofdentree met imposante toegangstrap. Brievenbussen en bellentableau. Gesloten hal met dubbele hoogte en vide. Doorgang naar binnentuin. Trappenhuis en liftinstallaties.

1e Etage: corridor. Entree appartement. Hal. Meterkast. Technische ruimte met opstelling WP en WTW installaties. Facilitaire berging met aansluitingen wasmachine en -droger. Slaapkamer (circa 11 m²) met manshoge opendraaiende raampartijen. Luxe betegelde badkamer met wandcloset, wastafel en inloopdouche. L-vormige living met manshoge harmonica-openschuifbare raampartij. Open leefkeuken (casco) met openslaande deur naar glazen loggia met harmonica buitenscherm.

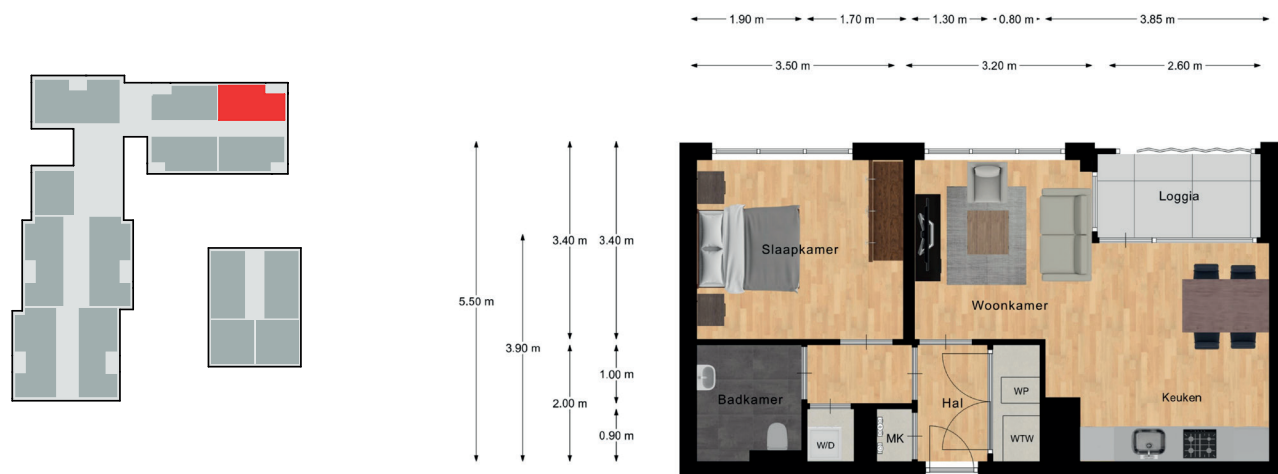



Bouwnummer 50, type Fronton (F) | Eerste verdieping

Dit tweekamerappartement ligt op de eerste verdieping aan de zuidzijde van het gebouw. Een glazen loggia van zo'n 4 vierkante meter verbindt de living en leefkeuken met de binnentuin daarachter. Dubbele opendraaiende deuren met transparante Franse balkons in zowel de living als de slaapkamer zorgen voor contact met deze heerlijke gezamenlijke buitenruimte. Op het zuiden...

Indeling

Souterrain: inrit naar parkeerkelder (hier bevinden zich vrije parkeerplaatsen voor bewoners en bezoekers, alsmede de parkeerplaatsen welke te koop worden aangeboden bestemd voor auto's, motors/scooters), gezamenlijke fietsenstalling en separate bergingen. Trappenhuis en liftinstallaties.

Begane grond: hoofdentree met imposante toegangstrap. Brievenbussen en bellentableau. Gesloten hal met dubbele hoogte en vide. Doorgang naar binnentuin. Corridor naar appartementen. Trappenhuis en liftinstallaties.

1e Etage: corridor. Entree appartement. Hal. Meterkast. Technische ruimte met opstelling WP en WTW installaties. Facilitaire berging met aansluitingen wasmachine en -droger. Slaapkamer (circa 11 m²) met dubbele opendraaiende deuren. Luxe betegelde badkamer met wandcloset, wastafel en inloofdouche. L-vormige living met dubbele opendraaiende deuren. Open leefkeuken (casco) met openslaande deur naar glazen loggia op het zuiden.

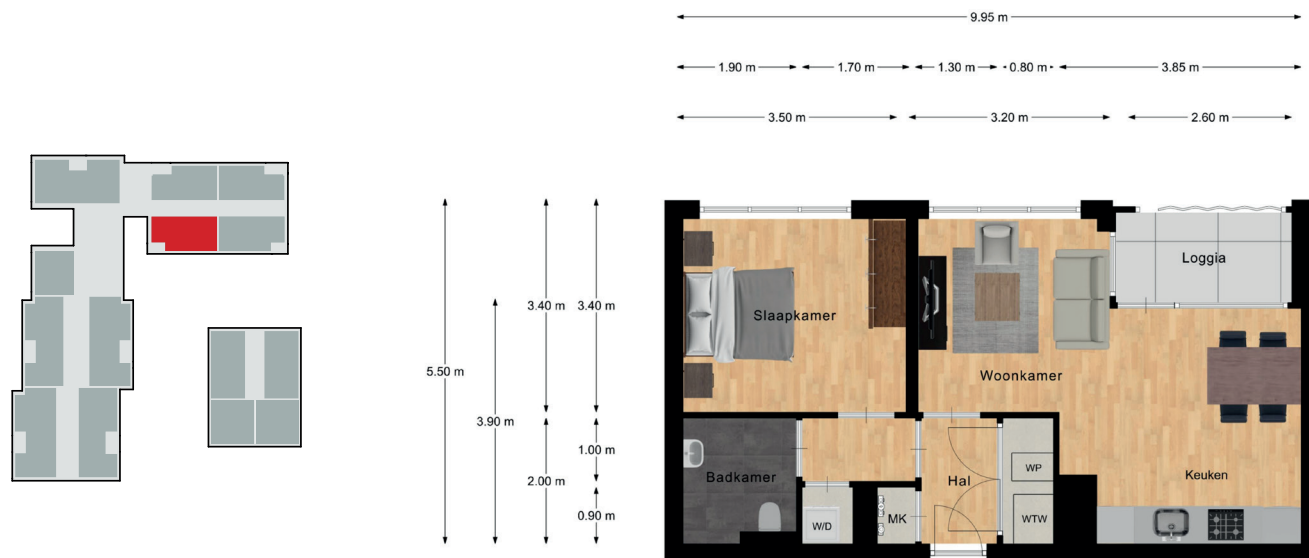



Bouwnummer 51, type Fronton (F) | Eerste verdieping

Dit tweekamerappartement ligt op de eerste verdieping aan de zuidzijde van het gebouw. Een glazen loggia van zo'n 4 vierkante meter verbindt de living en leefkeuken met de binnentuin daarachter. Dubbele opendraaiende deuren met transparante Franse balkons in zowel de living als de slaapkamer zorgen voor visueel contact met deze heerlijke gezamenlijke buitenruimte. Op het zuiden...

Indeling

Souterrain: inrit naar parkeerkelder (hier bevinden zich vrije parkeerplaatsen voor bewoners en bezoekers, alsmede de parkeerplaatsen welke te koop worden aangeboden bestemd voor auto's, motors/scooters), gezamenlijke fietsenstalling en separate bergingen. Trappenhuis en liftinstallaties.

Begane grond: hoofdentree met imposante toegangstrap. Brievenbussen en bellentableau. Gesloten hal met dubbele hoogte en vide. Doorgang naar binnentuin. Corridor naar appartementen. Trappenhuis en liftinstallaties.

1e Etage: corridor. Entree appartement. Hal. Meterkast. Technische ruimte met opstelling WP en WTW installaties. Facilitaire berging met aansluitingen wasmachine en -droger. Slaapkamer (circa 11 m²) met dubbele opendraaiende deuren. Luxe betegelde badkamer met wandcloset, wastafel en inloofdouche. L-vormige living met dubbele opendraaiende deuren. Open leefkeuken (casco) met openslaande deur naar glazen loggia op het zuiden.

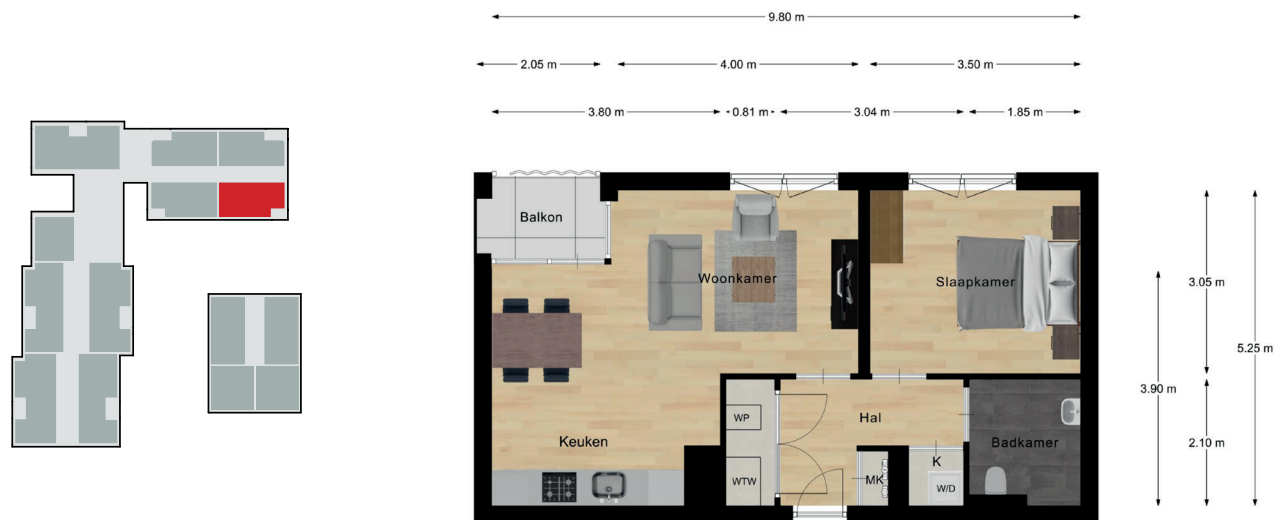



Bouwnummer 52, type Fronton (F) | Tweede verdieping

Dit tweekamerappartement ligt op de tweede verdieping en kijkt met zowel de living als de slaapkamer uit op de Mauritsstraat. Een glazen loggia van circa 4 m² verbindt de living met de leefkeuken. Door de glazen harmonica buitenafscherming krijg je er een ware tuinkamer bij. Dubbele opendraaiende deuren met transparant Frans balkon aan de straatzijde laten licht en lucht naar binnen stromen. De slaapkamer is lekker ruim, de luxe badkamer met inloofdouche en toilet ligt er direct naast.

Indeling

Souterrain: inrit naar parkeerkelder (hier bevinden zich vrije parkeerplaatsen voor bewoners en bezoekers, alsmede de parkeerplaatsen welke te koop worden aangeboden bestemd voor auto's, motors/scooters), gezamenlijke fietsenstalling en separate bergingen. Trappenhuis en liftinstallaties.

Begane grond: hoofdentree met imposante toegangstrap. Brievenbussen en bellentableau. Gesloten hal met dubbele hoogte en vide. Doorgang naar binnentuin. Corridor naar appartementen. Trappenhuis en liftinstallaties.

2e Etage: corridor. Entree appartement. Hal. Meterkast. Technische ruimte met opstelling WP en WTW installaties. Facilitaire berging met aansluitingen wasmachine en -droger. Slaapkamer (circa 11 m²) met dubbele opendraaiende deuren. Luxe betegelde badkamer met wandcloset, wastafel en inloofdouche. L-vormige living met dubbele opendraaiende deuren. Open leefkeuken (casco) met openslaande deur naar glazen loggia met harmonica buitenscherm.

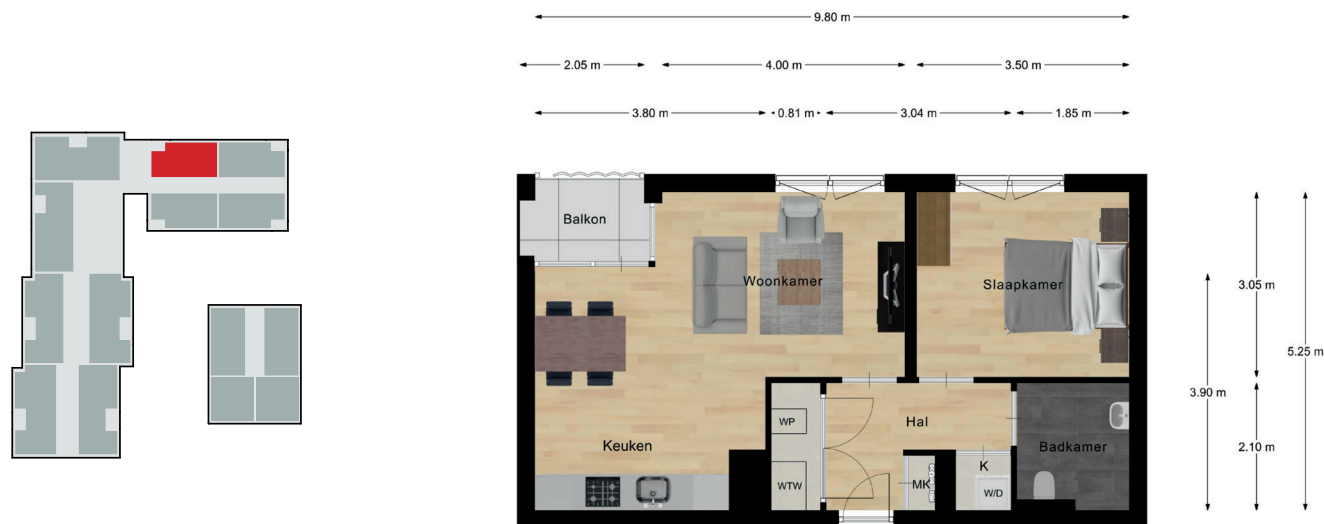



Bouwnummer 53, type Fronton (F) | Tweede verdieping

Dit tweekamerappartement ligt op de tweede verdieping en kijkt met zowel de living als de slaapkamer uit op de Mauritsstraat. Een glazen loggia van circa 4 m² verbindt de living met de leefkeuken. Door de glazen harmonica buitenafscherming krijg je er een ware tuinkamer bij. Dubbele opendraaiende deuren met transparant Frans balkon aan de straatzijde laten licht en lucht naar binnen stromen. De slaapkamer is lekker ruim, de luxe badkamer met inloofdouche en toilet ligt er direct naast.

Indeling

Souterrain: inrit naar parkeerkelder (hier bevinden zich vrije parkeerplaatsen voor bewoners en bezoekers, alsmede de parkeerplaatsen welke te koop worden aangeboden bestemd voor auto's, motors/scooters), gezamenlijke fietsenstalling en separate bergingen. Trappenhuis en liftinstallaties.

Begane grond: hoofdentree met imposante toegangstrap. Brievenbussen en bellentableau. Gesloten hal met dubbele hoogte en vide. Doorgang naar binnentuin. Corridor naar appartementen. Trappenhuis en liftinstallaties.

2e Etage: corridor. Entree appartement. Hal. Meterkast. Technische ruimte met opstelling WP en WTW installaties. Facilitaire berging met aansluitingen wasmachine en -droger. Slaapkamer (circa 11 m²) met dubbele opendraaiende deuren. Luxe betegelde badkamer met wandcloset, wastafel en inloofdouche. L-vormige living met dubbele opendraaiende deuren. Open leefkeuken (casco) met openslaande deur naar glazen loggia met harmonica buitenscherm.

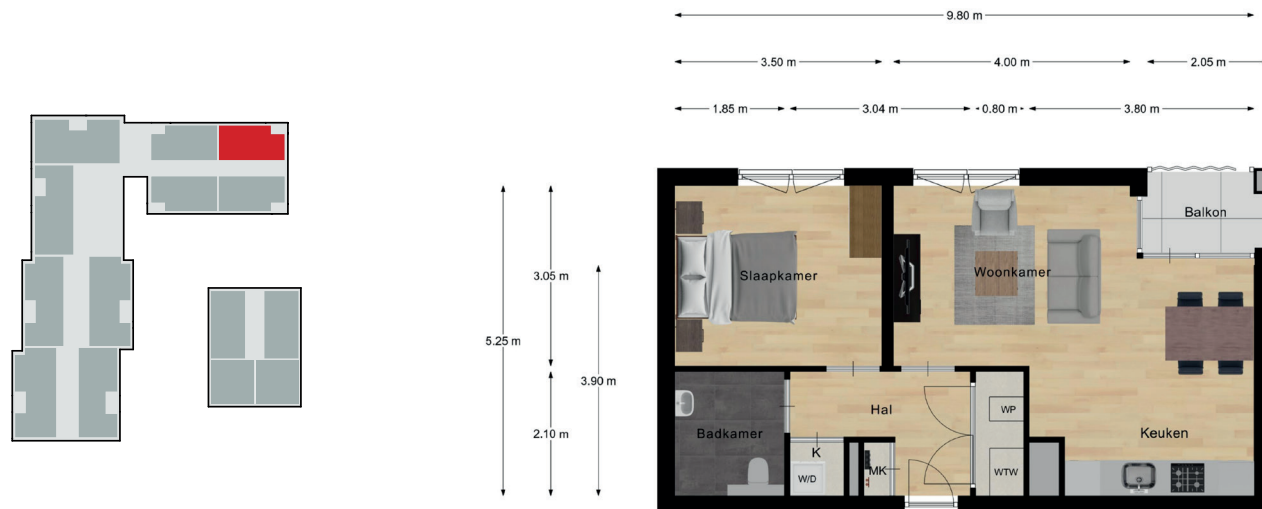



Bouwnummer 54, type Fronton (F) | Tweede verdieping

Dit tweekamerappartement ligt op de tweede verdieping aan de zuidzijde van het gebouw. Een glazen loggia van circa 4 m² verbindt de living en leefkeuken met de binnentuin daarachter. Dubbele opendraaiende deuren met transparante Franse balkons in zowel de living als de slaapkamer zorgen voor visueel contact met deze heerlijke gezamenlijke buitenruimte. Op het zuiden...

Indeling

Souterrain: inrit naar parkeerkelder (hier bevinden zich vrije parkeerplaatsen voor bewoners en bezoekers, alsmede de parkeerplaatsen welke te koop worden aangeboden bestemd voor auto's, motors/scooters), gezamenlijke fietsenstalling en separate bergingen. Trappenhuis en liftinstallaties.

Begane grond: hoofdentree met imposante toegangstrap. Brievenbussen en bellentableau. Gesloten hal met dubbele hoogte en vide. Doorgang naar binnentuin. Corridor naar appartementen. Trappenhuis en liftinstallaties.

2e Etage: corridor. Entree appartement. Hal. Meterkast. Technische ruimte met opstelling WP en WTW installaties. Facilitaire berging met aansluitingen wasmachine en -droger. Slaapkamer (circa 11 m²) met dubbele opendraaiende deuren. Luxe betegelde badkamer met wandcloset, wastafel en inloepdouche. L-vormige living met dubbele opendraaiende deuren. Open leefkeuken (casco) met openslaande deur naar glazen loggia op het zuiden.

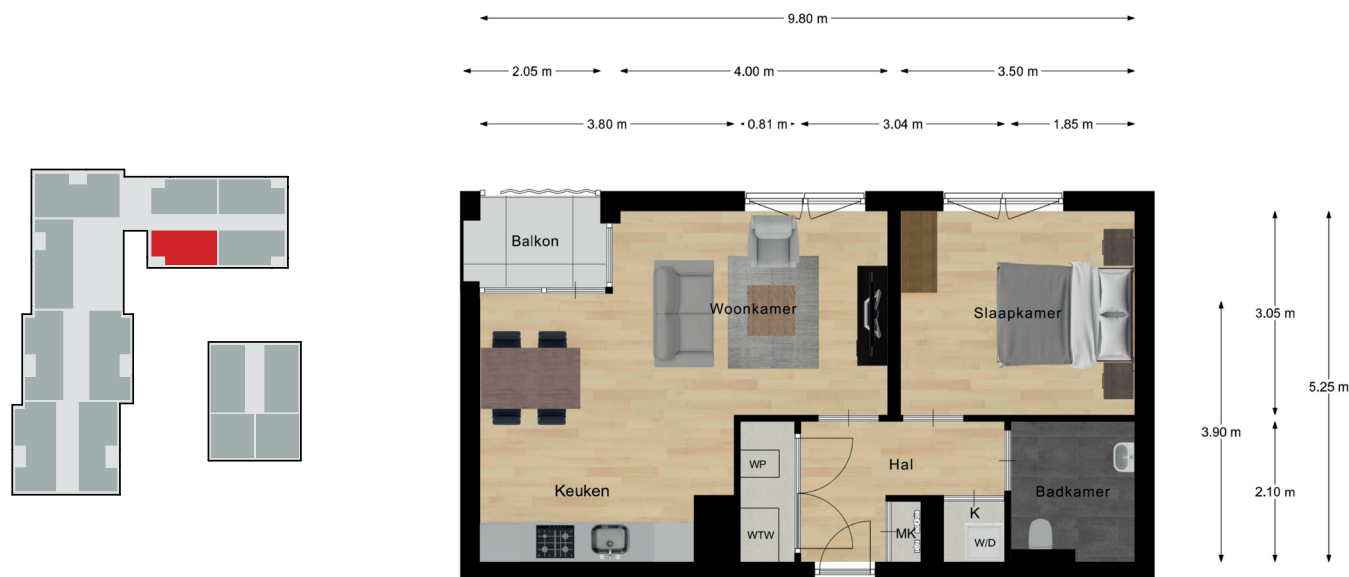



Bouwnummer 55, type Fronton (F) | Tweede verdieping

Dit tweekamerappartement ligt op de tweede verdieping aan de zuidzijde van het gebouw. Een glazen loggia van circa 4 m² verbindt de living en leefkeuken met de binnentuin daarachter. Dubbele opendraaiende deuren met transparante Franse balkons in zowel de living als de slaapkamer zorgen voor visueel contact met deze heerlijke gezamenlijke buitenruimte. Op het zuiden...

Indeling

Souterrain: inrit naar parkeerkelder (hier bevinden zich vrije parkeerplaatsen voor bewoners en bezoekers, alsmede de parkeerplaatsen welke te koop worden aangeboden bestemd voor auto's, motors/scooters), gezamenlijke fietsenstalling en separate bergingen. Trappenhuis en liftinstallaties.

Begane grond: hoofdentree met imposante toegangstrap. Brievenbussen en bellentableau. Gesloten hal met dubbele hoogte en vide. Doorgang naar binnentuin. Corridor naar appartementen. Trappenhuis en liftinstallaties.

2e Etage: corridor. Entree appartement. Hal. Meterkast. Technische ruimte met opstelling WP en WTW installaties. Facilitaire berging met aansluitingen wasmachine en -droger. Slaapkamer circa (11 m²) met dubbele opendraaiende deuren. Luxe betegelde badkamer met wandcloset, wastafel en inloepdouche. L-vormige living met dubbele opendraaiende deuren. Open leefkeuken (casco) met openslaande deur naar glazen loggia op het zuiden.

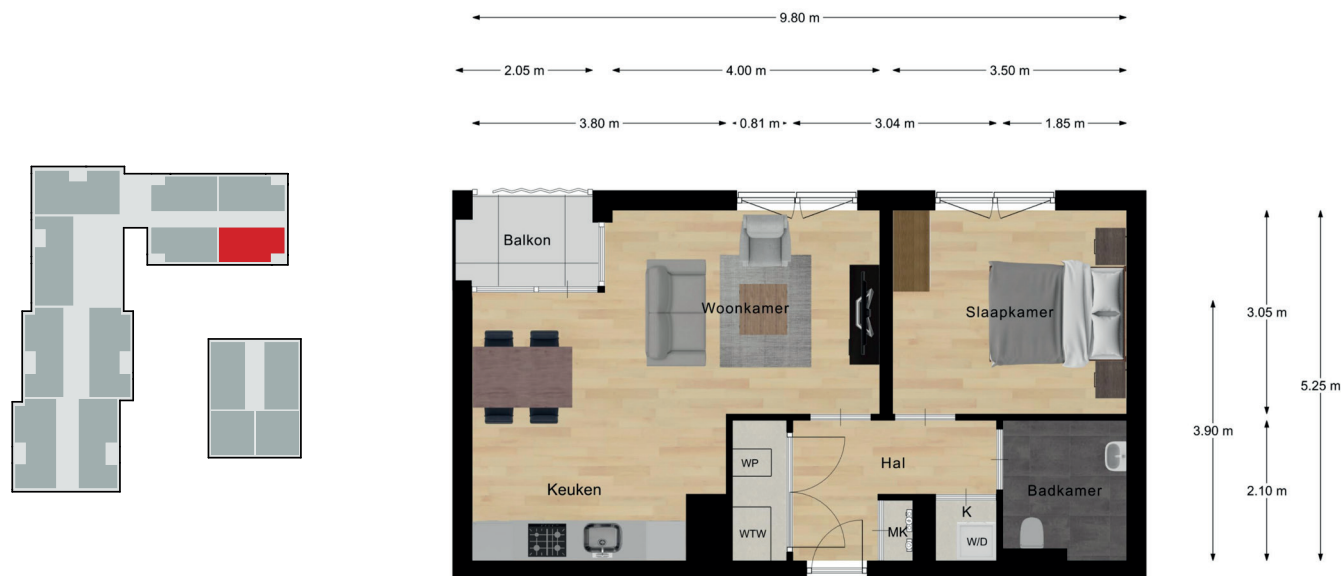



Bouwnummer 56, type Fronton (F) | Derde verdieping

Dit tweekamerappartement ligt op de derde verdieping en kijkt met zowel de living als de slaapkamer uit op de Mauritsstraat. Een glazen loggia van circa 4 m² verbindt de living met de leefkeuken. Door de glazen harmonica buitenafscherming krijg je er een ware tuinkamer bij. Dubbele opendraaiende deuren met transparant Frans balkon aan de straatzijde laten licht en lucht naar binnen stromen. De slaapkamer is lekker ruim, de luxe badkamer met inloofdouche en toilet ligt er direct naast.

Indeling

Souterrain: inrit naar parkeerkelder (hier bevinden zich vrije parkeerplaatsen voor bewoners en bezoekers, alsmede de parkeerplaatsen welke te koop worden aangeboden bestemd voor auto's, motors/scooters), gezamenlijke fietsenstalling en separate bergingen. Trappenhuis en liftinstallaties.

Begane grond: hoofdentree met imposante toegangstrap. Brievenbussen en bellentableau. Gesloten hal met dubbele hoogte en vide. Doorgang naar binnentuin. Corridor naar appartementen. Trappenhuis en liftinstallaties.

3e Etage: corridor. Entree appartement. Hal. Meterkast. Technische ruimte met opstelling WP en WTW installaties. Facilitaire berging met aansluitingen wasmachine en -droger. Slaapkamer (circa 11 m²) met dubbele opendraaiende deuren. Luxe betegelde badkamer met wandcloset, wastafel en inloofdouche. L-vormige living met dubbele opendraaiende deuren. Open leefkeuken (casco) met openslaande deur naar glazen loggia met harmonica buitenscherm.

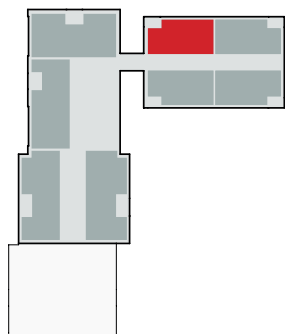
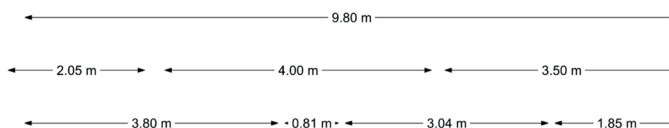

* afgebeeld bouwnummer is gespiegeld





Bouwnummer 57, type Fronton (F) | Derde verdieping

Dit tweekamerappartement ligt op de derde verdieping aan de Mauritsstraatzijde van het gebouw. Naast de glazen loggia van circa 4 m² beschikt dit appartement over een tweede buitenruimte: een balkon. Zowel de living en leefkeuken als de slaapkamer hebben met dubbele opendraaiende deuren toegang tot deze extra buitenruimte.

Indeling

Souterrain: inrit naar parkeerkelder (hier bevinden zich vrije parkeerplaatsen voor bewoners en bezoekers, alsmede de parkeerplaatsen welke te koop worden aangeboden bestemd voor auto's, motors/scooters), gezamenlijke fietsenstalling en separate bergingen. Trappenhuis en liftinstallaties.

Begane grond: hoofdentree met imposante toegangstrap. Brievenbussen en bellentableau. Gesloten hal met dubbele hoogte en vide. Doorgang naar binnentuin. Corridor naar appartementen. Trappenhuis en liftinstallaties.

3e Etage: corridor. Entree appartement. Hal. Meterkast. Technische ruimte met opstelling WP en WTW installaties. Facilitaire berging met aansluitingen wasmachine en -droger. Slaapkamer (circa 11 m²) met dubbele opendraaiende deuren naar balkon. Luxe betegelde badkamer met wandcloset, wastafel en inloepdouche. Half open keuken (casco) met openslaande deur naar glazen loggia. L-vormige living met eveneens dubbele opendraaiende deuren naar balkon.

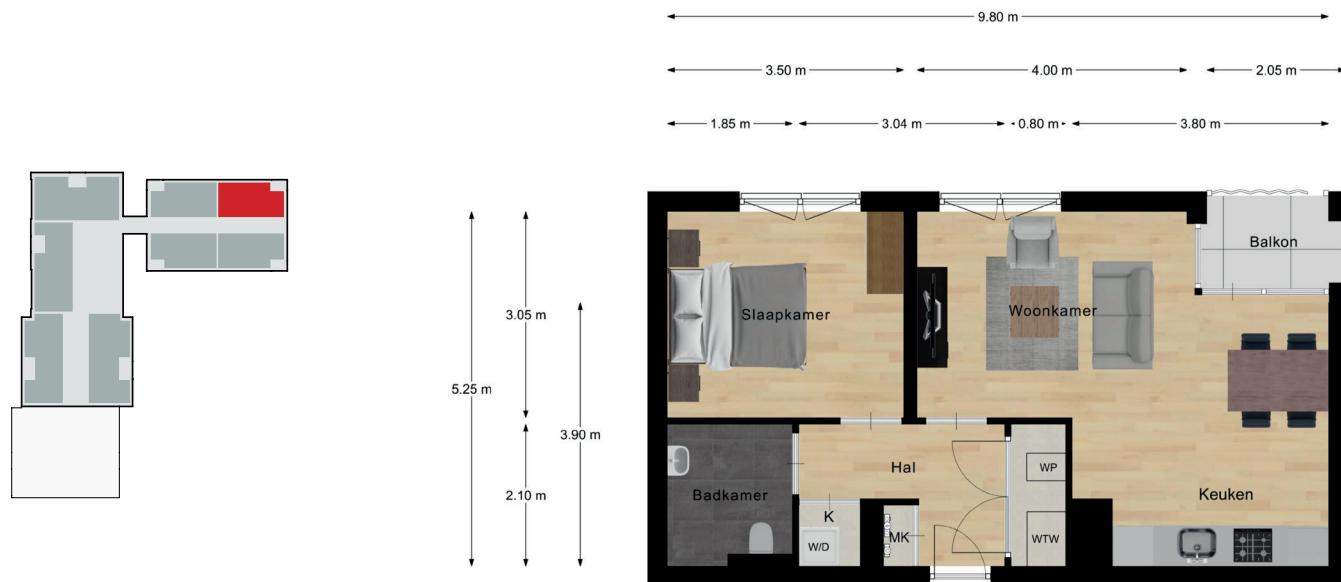



Bouwnummer 58, type Fronton (F) | Derde verdieping

Dit tweekamerappartement ligt op de derde verdieping aan de zuidzijde van het gebouw. Een glazen loggia van circa 4 m² verbindt de living en leefkeuken met de binnentuin daarachter. Dubbele opendraaiende deuren met transparante Franse balkons in zowel de living als de slaapkamer zorgen voor visueel contact met deze heerlijke gezamenlijke buitenruimte. Op het zuiden...

Indeling

Souterrain: inrit naar parkeerkelder (hier bevinden zich vrije parkeerplaatsen voor bewoners en bezoekers, alsmede de parkeerplaatsen welke te koop worden aangeboden bestemd voor auto's, motors/scooters), gezamenlijke fietsenstalling en separate bergingen. Trappenhuis en liftinstallaties.

Begane grond: hoofdentree met imposante toegangstrap. Brievenbussen en bellentableau. Gesloten hal met dubbele hoogte en vide. Doorgang naar binnentuin. Corridor naar appartementen. Trappenhuis en liftinstallaties.

3e Etage: corridor. Entree appartement. Hal. Meterkast. Technische ruimte met opstelling WP en WTW installaties. Facilitaire berging met aansluitingen wasmachine en -droger. Slaapkamer (circa 11 m²) met dubbele opendraaiende deuren. Luxe betegelde badkamer met wandcloset, wastafel en inloepdouche. L-vormige living met dubbele opendraaiende deuren. Open leefkeuken (casco) met openslaande deur naar glazen loggia op het zuiden.

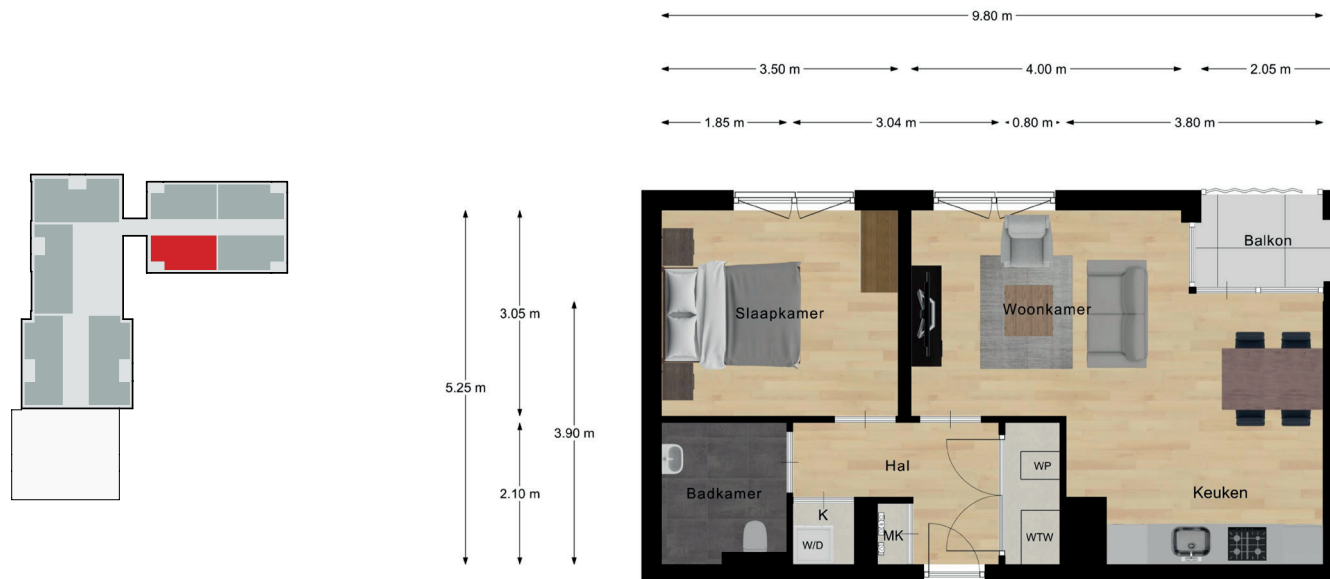



Bouwnummer 59, type Fronton (F) | Derde verdieping

Dit tweekamerappartement ligt op de derde verdieping aan de zuidzijde van het gebouw. Naast de glazen loggia van circa 4 m² beschikt dit appartement over een tweede buitenruimte: een balkon. Zowel de living en leefkeuken als de slaapkamer hebben met dubbele opendraaiende deuren toegang tot deze buitenruimte. Op het zuiden...

Indeling

Souterrain: inrit naar parkeerkelder (hier bevinden zich vrije parkeerplaatsen voor bewoners en bezoekers, alsmede de parkeerplaatsen welke te koop worden aangeboden bestemd voor auto's, motors/scooters), gezamenlijke fietsenstalling en separate bergingen. Trappenhuis en liftinstallaties.

Begane grond: hoofdentree met imposante toegangstrap. Brievenbussen en bellentableau. Gesloten hal met dubbele hoogte en vide. Doorgang naar binnentuin. Corridor naar appartementen. Trappenhuis en liftinstallaties.

3e Etage: corridor. Entree appartement. Hal. Meterkast. Technische ruimte met opstelling WP en WTW installaties. Facilitaire berging met aansluitingen wasmachine en -droger. Slaapkamer (circa 11 m²) met dubbele opendraaiende deuren naar balkon. Luxe betegelde badkamer met wandcloset, wastafel en inloofdouche. Half open keuken (casco) met openslaande deur naar glazen loggia. L-vormige living met eveneens dubbele opendraaiende deuren naar balkon op het zuiden.

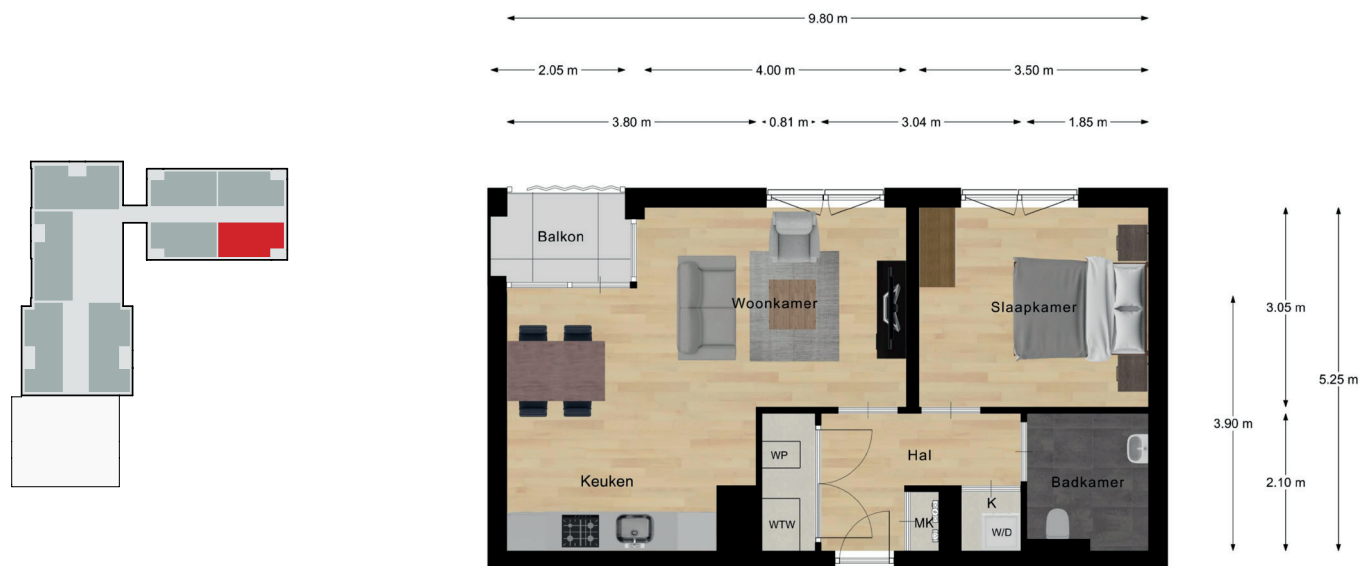



Bouwnummer 60, type Fronton (F) | Vierde verdieping

Dit tweekamerappartement ligt op de vierde verdieping en kijkt met zowel de living als de slaapkamer uit op de Mauritsstraat. Een glazen loggia van zo'n 4 vierkante meter verbindt de living met de leefkeuken. Door de glazen harmonica buitenafscherming krijg je er een ware tuinkamer bij. Dubbele opendraaiende deuren met transparant Frans balkon aan de straatzijde laten licht en lucht naar binnen stromen. De slaapkamer is lekker ruim, de luxe badkamer met inloofdouche en toilet ligt er direct naast.

Indeling

Souterrain: inrit naar parkeerkelder (hier bevinden zich vrije parkeerplaatsen voor bewoners en bezoekers, alsmede de parkeerplaatsen welke te koop worden aangeboden bestemd voor auto's, motors/scooters), gezamenlijke fietsenstalling en separate bergingen. Trappenhuis en liftinstallaties.

Begane grond: hoofdentree met imposante toegangstrap. Brievenbussen en bellentableau. Gesloten hal met dubbele hoogte en vide. Doorgang naar binnentuin. Corridor naar appartementen. Trappenhuis en liftinstallaties.

4e Etage: corridor. Entree appartement. Hal. Meterkast. Technische ruimte met opstelling WP en WTW installaties. Facilitaire berging met aansluitingen wasmachine en -droger. Slaapkamer (circa 11 m²) met dubbele opendraaiende deuren. Luxe betegelde badkamer met wandcloset, wastafel en inloofdouche. L-vormige living met dubbele opendraaiende deuren. Open leefkeuken (casco) met openslaande deur naar glazen loggia met harmonica buitenscherm.

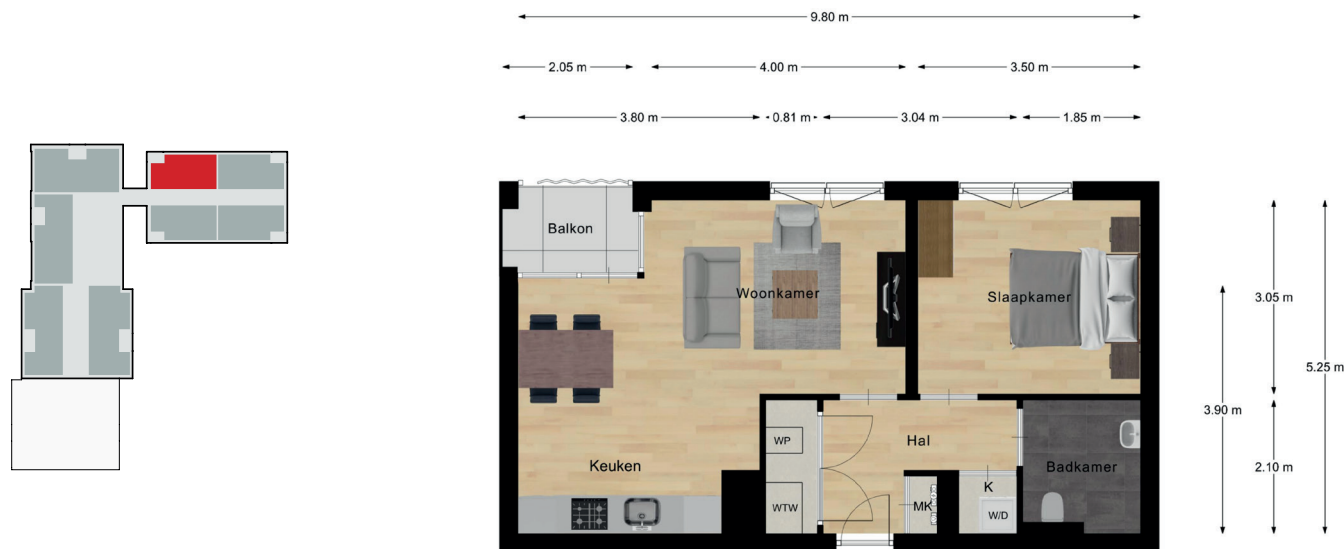



Bouwnummer 61, type Fronton (F) | Vierde verdieping

Dit tweekamerappartement ligt op de vierde verdieping en kijkt met zowel de living als de slaapkamer uit op de Mauritsstraat. Een glazen loggia van zo'n 4 vierkante meter verbindt de living met de leefkeuken. Door de glazen harmonica buitenafscherming krijg je er een ware tuinkamer bij. Dubbele opendraaiende deuren met transparant Frans balkon aan de straatzijde laten licht en lucht naar binnen stromen. De slaapkamer is lekker ruim, de luxe badkamer met inloofdouche en toilet ligt er direct naast.

Indeling

Souterrain: inrit naar parkeerkelder (hier bevinden zich vrije parkeerplaatsen voor bewoners en bezoekers, alsmede de parkeerplaatsen welke te koop worden aangeboden bestemd voor auto's, motors/scooters), gezamenlijke fietsenstalling en separate bergingen. Trappenhuis en liftinstallaties.

Begane grond: hoofdentree met imposante toegangstrap. Brievenbussen en bellentableau. Gesloten hal met dubbele hoogte en vide. Doorgang naar binnentuin. Corridor naar appartementen. Trappenhuis en liftinstallaties.

4e Etage: corridor. Entree appartement. Hal. Meterkast. Technische ruimte met opstelling WP en WTW installaties. Facilitaire berging met aansluitingen wasmachine en -droger. Slaapkamer (circa 11 m²) met dubbele opendraaiende deuren. Luxe betegelde badkamer met wandcloset, wastafel en inloofdouche. L-vormige living met dubbele opendraaiende deuren. Open leefkeuken (casco) met openslaande deur naar glazen loggia met harmonica buitenscherm.

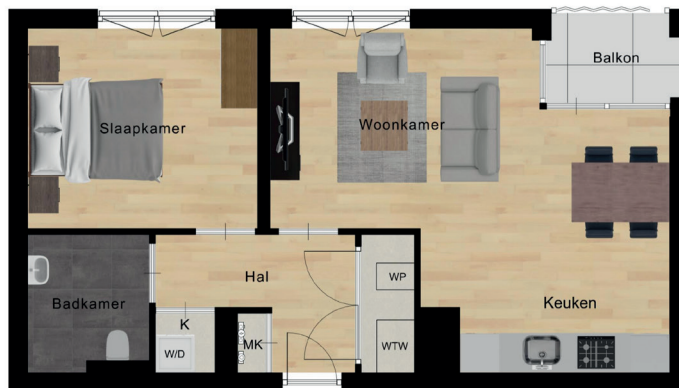
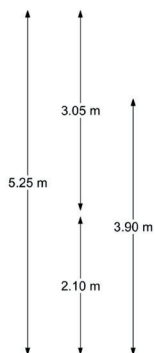
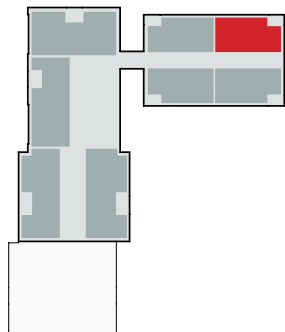
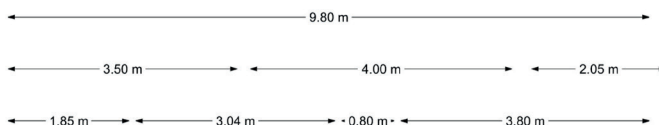



Bouwnummer 62, type Fronton (F) | Vierde verdieping

Dit tweekamerappartement ligt op de vierde verdieping aan de zuidzijde van het gebouw. Een glazen loggia van circa 4 m² verbindt de living en leefkeuken met het uitzicht over de binnentuin met de wandelpaden. Dubbele opendraaiende deuren met transparante Franse balkons in zowel de living als de slaapkamer zorgen voor visueel contact met deze heerlijke gezamenlijke buitenruimte. Op het zuiden...

Indeling

Souterrain: inrit naar parkeerkelder (hier bevinden zich vrije parkeerplaatsen voor bewoners en bezoekers, alsmede de parkeerplaatsen welke te koop worden aangeboden bestemd voor auto's, motors/scooters), gezamenlijke fietsenstalling en separate bergingen. Trappenhuis en liftinstallaties.

Begane grond: hoofdentree met imposante toegangstrap. Brievenbussen en bellentableau. Gesloten hal met dubbele hoogte en vide. Doorgang naar binnentuin. Corridor naar appartementen. Trappenhuis en liftinstallaties.

4e Etage: corridor. Entree appartement. Hal. Meterkast. Technische ruimte met opstelling WP en WTW installaties. Facilitaire berging met aansluitingen wasmachine en -droger. Slaapkamer (circa 11 m²) met dubbele opendraaiende deuren. Luxe betegelde badkamer met wandcloset, wastafel en inloepdouche. L-vormige living met dubbele opendraaiende deuren. Open leefkeuken (casco) met openslaande deur naar glazen loggia op het zuiden.

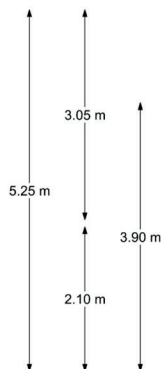
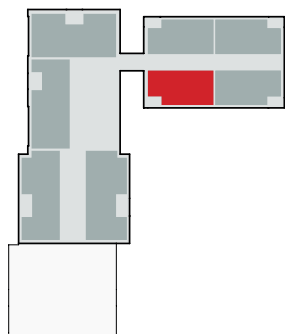
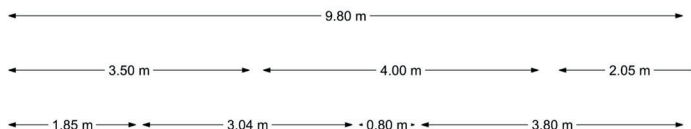



Bouwnummer 63, type Fronton (F) | Vierde verdieping

Dit tweekamerappartement ligt op de vierde verdieping aan de zuidzijde van het gebouw. Een glazen loggia van circa 4 m² verbindt de living en leefkeuken met het uitzicht over de binnentuin met de wandelpaden. Dubbele opendraaiende deuren met transparante Franse balkons in zowel de living als de slaapkamer zorgen voor visueel contact met deze heerlijke gezamenlijke buitenruimte. Op het zuiden...

Indeling

Souterrain: inrit naar parkeerkelder (hier bevinden zich vrije parkeerplaatsen voor bewoners en bezoekers, alsmede de parkeerplaatsen welke te koop worden aangeboden bestemd voor auto's, motors/scooters), gezamenlijke fietsenstalling en separate bergingen. Trappenhuis en liftinstallaties.

Begane grond: hoofdentree met imposante toegangstrap. Brievenbussen en bellentableau. Gesloten hal met dubbele hoogte en vide. Doorgang naar binnentuin. Corridor naar appartementen. Trappenhuis en liftinstallaties.

4e Etage: corridor. Entree appartement. Hal. Meterkast. Technische ruimte met opstelling WP en WTW installaties. Facilitaire berging met aansluitingen wasmachine en -droger. Slaapkamer (circa 11 m²) met dubbele opendraaiende deuren. Luxe betegelde badkamer met wandcloset, wastafel en inloofdouche. L-vormige living met dubbele opendraaiende deuren. Open leefkeuken (casco) met openslaande deur naar glazen loggia op het zuiden.

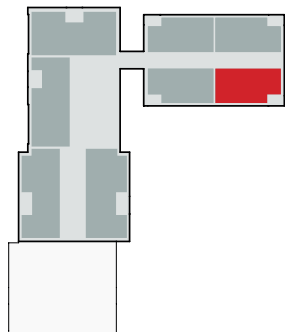
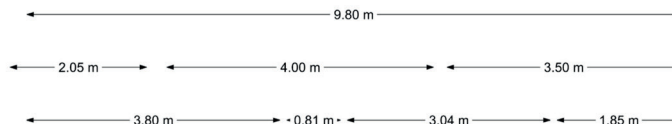



Bouwnummer 64, type Fronton (F) | Vijfde verdieping

Dit tweekamerappartement ligt op de bovenste verdieping en kijkt met zowel de living als de slaapkamer uit over de Mauritsstraat. Een glazen loggia van circa 4 m² verbindt de living met de leefkeuken. Door de glazen harmonica buitenafscherming krijg je er een ware tuinkamer bij. Dubbele opendraaiende deuren met transparant Frans balkon aan de straatzijde laten licht en lucht naar binnen stromen. De slaapkamer is lekker ruim, de luxe badkamer met inloopdouche en toilet ligt er direct naast.

Indeling

Souterrain: inrit naar parkeerkelder (hier bevinden zich vrije parkeerplaatsen voor bewoners en bezoekers, alsmede de parkeerplaatsen welke te koop worden aangeboden bestemd voor auto's, motors/scooters), gezamenlijke fietsenstalling en separate bergingen. Trappenhuis en liftinstallaties.

Begane grond: hoofdentree met imposante toegangstrap. Brievenbussen en bellentableau. Gesloten hal met dubbele hoogte en vide. Doorgang naar binnentuin. Corridor naar appartementen. Trappenhuis en liftinstallaties.

5e Etage: corridor. Entree appartement. Hal. Meterkast. Technische ruimte met opstelling WP en WTW installaties. Facilitaire berging met aansluitingen wasmachine en -droger. Slaapkamer (circa 11 m²) met dubbele opendraaiende deuren. Luxe betegelde badkamer met wandcloset, wastafel en inloopdouche. L-vormige living met dubbele opendraaiende deuren. Open leefkeuken (casco) met openslaande deur naar glazen loggia met harmonica buitenscherm.

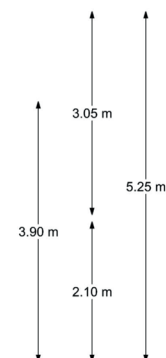
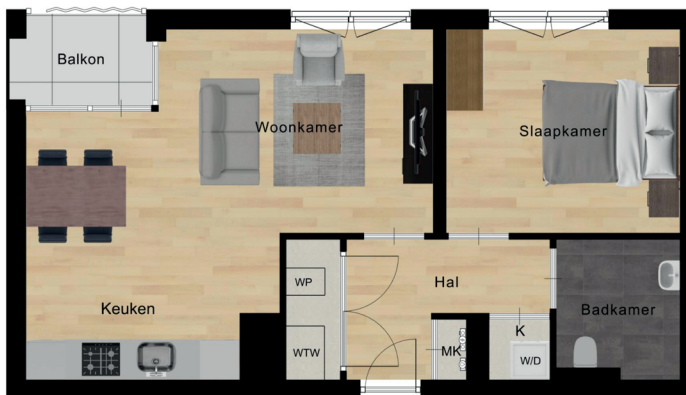
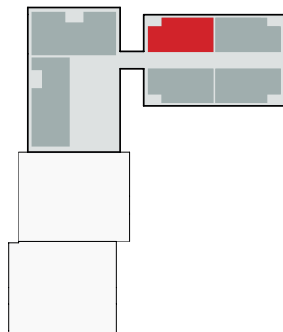
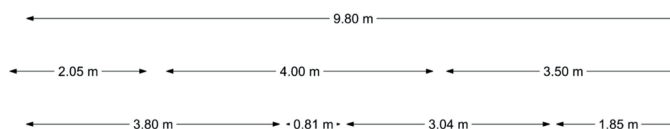



Bouwnummer 65, type Fronton (F) | Vijfde verdieping

Dit tweekamerappartement ligt op de bovenste verdieping en kijkt met zowel de living als de slaapkamer uit over de Mauritsstraat. Een glazen loggia van circa 4 m² verbindt de living met de leefkeuken. Door de glazen harmonica buitenafscherming krijg je er een ware tuinkamer bij. Dubbele opendraaiende deuren met transparant Frans balkon aan de straatzijde laten licht en lucht naar binnen stromen. De slaapkamer is lekker ruim, de luxe badkamer met inloopdouche en toilet ligt er direct naast.

Indeling

Souterrain: inrit naar parkeerkelder (hier bevinden zich vrije parkeerplaatsen voor bewoners en bezoekers, alsmede de parkeerplaatsen welke te koop worden aangeboden bestemd voor auto's, motors/scooters), gezamenlijke fietsenstalling en separate bergingen. Trappenhuis en liftinstallaties.

Begane grond: hoofdentree met imposante toegangstrap. Brievenbussen en bellentableau. Gesloten hal met dubbele hoogte en vide. Doorgang naar binnentuin. Corridor naar appartementen. Trappenhuis en liftinstallaties.

5e Etage: corridor. Entree appartement. Hal. Meterkast. Technische ruimte met opstelling WP en WTW installaties. Facilitaire berging met aansluitingen wasmachine en -droger. Slaapkamer (circa 11 m²) met dubbele opendraaiende deuren. Luxe betegelde badkamer met wandcloset, wastafel en inloopdouche. L-vormige living met dubbele opendraaiende deuren. Open leefkeuken (casco) met openslaande deur naar glazen loggia met harmonica buitenscherm.

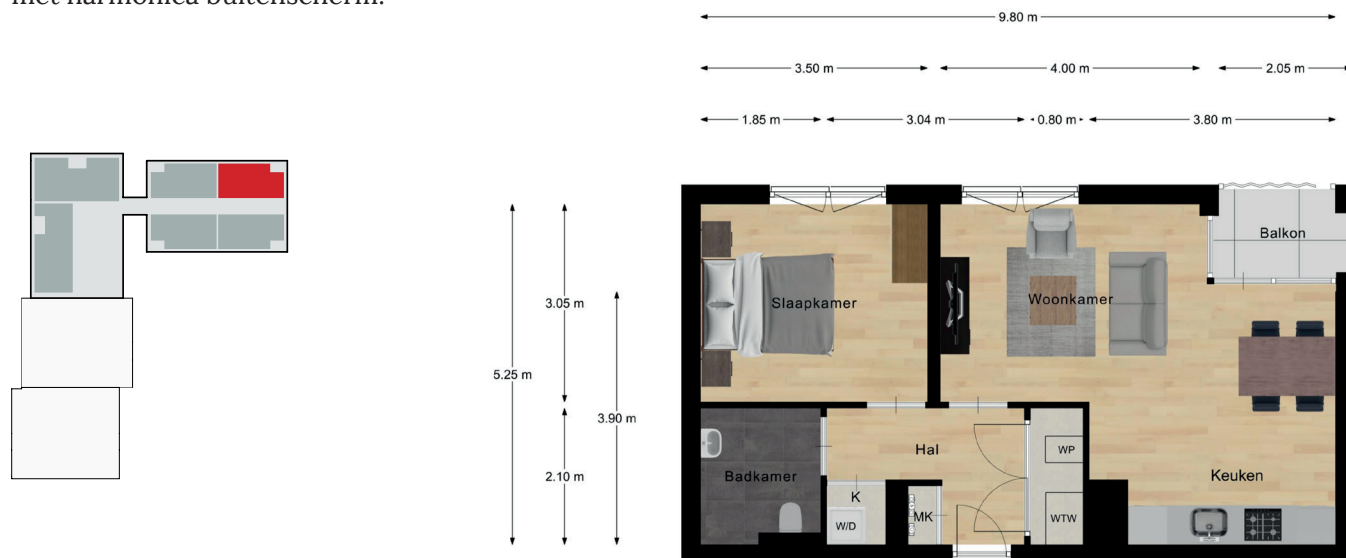



Bouwnummer 66, type Fronton (F) | Vijfde verdieping

Dit tweekamerappartement ligt op de bovenste verdieping aan de zuidzijde van het gebouw. Een glazen loggia van circa 4 m² verbindt de living en leefkeuken met het uitzicht over de binnentuin met de wandelpaden. Dubbele opendraaiende deuren met transparante Franse balkons in zowel de living als de slaapkamer zorgen voor visueel contact met deze heerlijke gezamenlijke buitenruimte. Op het zuiden...

Indeling

Souterrain: inrit naar parkeerkelder (hier bevinden zich vrije parkeerplaatsen voor bewoners en bezoekers, alsmede de parkeerplaatsen welke te koop worden aangeboden bestemd voor auto's, motors/scooters), gezamenlijke fietsenstalling en separate bergingen. Trappenhuis en liftinstallaties.

Begane grond: hoofdentree met imposante toegangstrap. Brievenbussen en bellentableau. Gesloten hal met dubbele hoogte en vide. Doorgang naar binnentuin. Corridor naar appartementen. Trappenhuis en liftinstallaties.

5e Etage: corridor. Entree appartement. Hal. Meterkast. Technische ruimte met opstelling WP en WTW installaties. Facilitaire berging met aansluitingen wasmachine en -droger. Slaapkamer (circa 11 m²) met dubbele opendraaiende deuren. Luxe betegelde badkamer met wandcloset, wastafel en inloofdouche. L-vormige living met dubbele opendraaiende deuren. Open leefkeuken (casco) met openslaande deur naar glazen loggia op het zuiden.

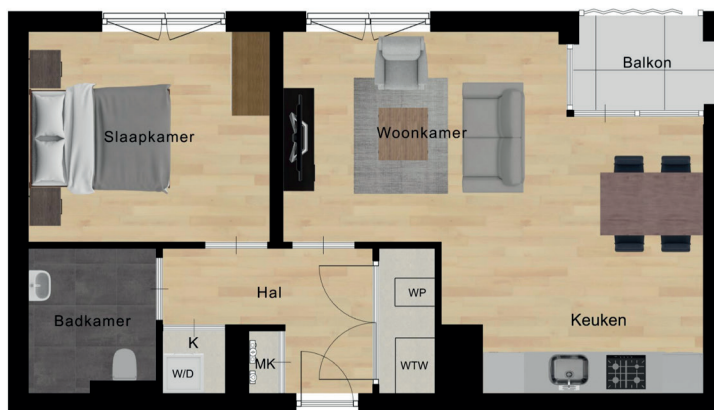
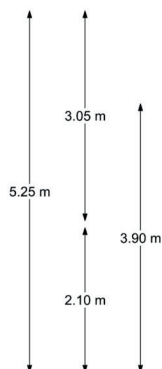
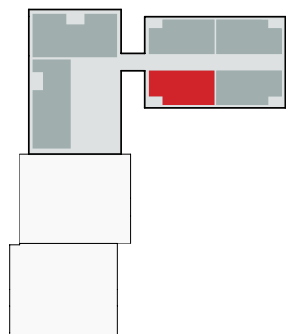
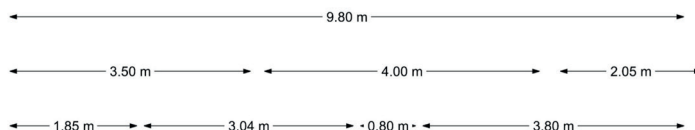



Bouwnummer 67, type Fronton (F) | Vijfde verdieping

Dit tweekamerappartement ligt op de bovenste verdieping aan de zuidzijde van het gebouw. Een glazen loggia van circa 4 m² verbindt de living en leefkeuken met het uitzicht over de binnentuin met de wandelpaden. Dubbele opendraaiende deuren met transparante Franse balkons in zowel de living als de slaapkamer zorgen voor visueel contact met deze heerlijke gezamenlijke buitenruimte. Op het zuiden...

Indeling

Souterrain: inrit naar parkeerkelder (hier bevinden zich vrije parkeerplaatsen voor bewoners en bezoekers, alsmede de parkeerplaatsen welke te koop worden aangeboden bestemd voor auto's, motors/scooters), gezamenlijke fietsenstalling en separate bergingen. Trappenhuis en liftinstallaties.

Begane grond: hoofdentree met imposante toegangstrap. Brievenbussen en bellentableau. Gesloten hal met dubbele hoogte en vide. Doorgang naar binnentuin. Corridor naar appartementen. Trappenhuis en liftinstallaties.

5e Etage: corridor. Entree appartement. Hal. Meterkast. Technische ruimte met opstelling WP en WTW installaties. Facilitaire berging met aansluitingen wasmachine en -droger. Slaapkamer (circa 11 m²) met dubbele opendraaiende deuren. Luxe betegelde badkamer met wandcloset, wastafel en inloepdouche. L-vormige living met dubbele opendraaiende deuren. Open leefkeuken (casco) met openslaande deur naar glazen loggia op het zuiden.

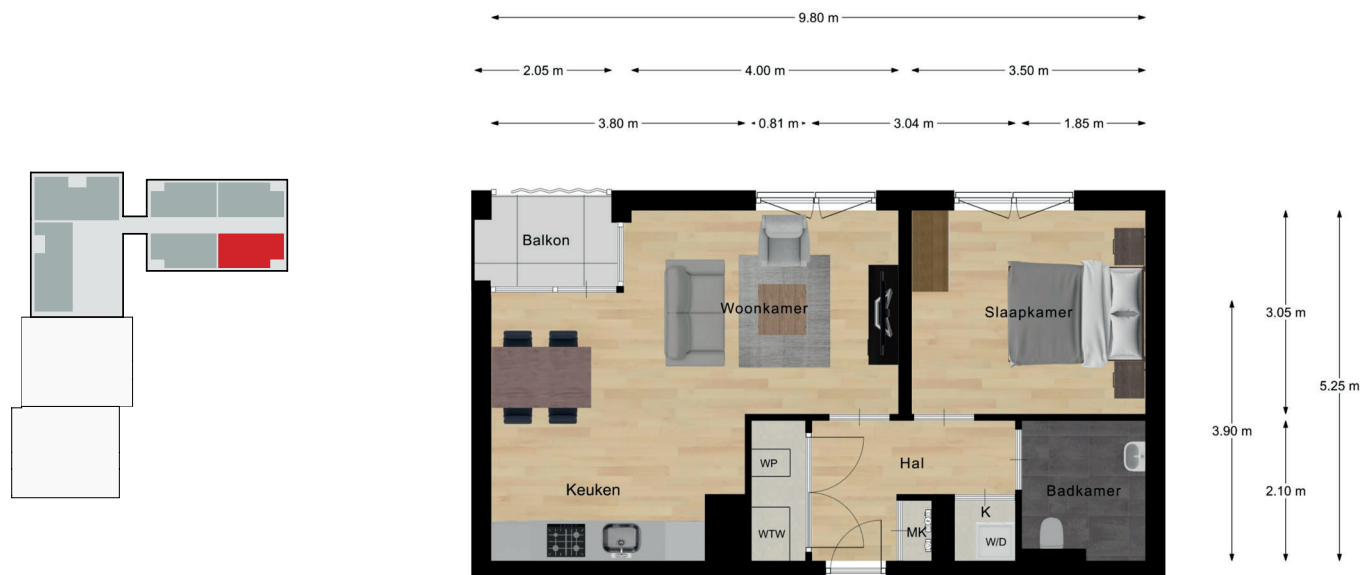

Type E - Entasis





Type E - Entasis



Type F - Fronton



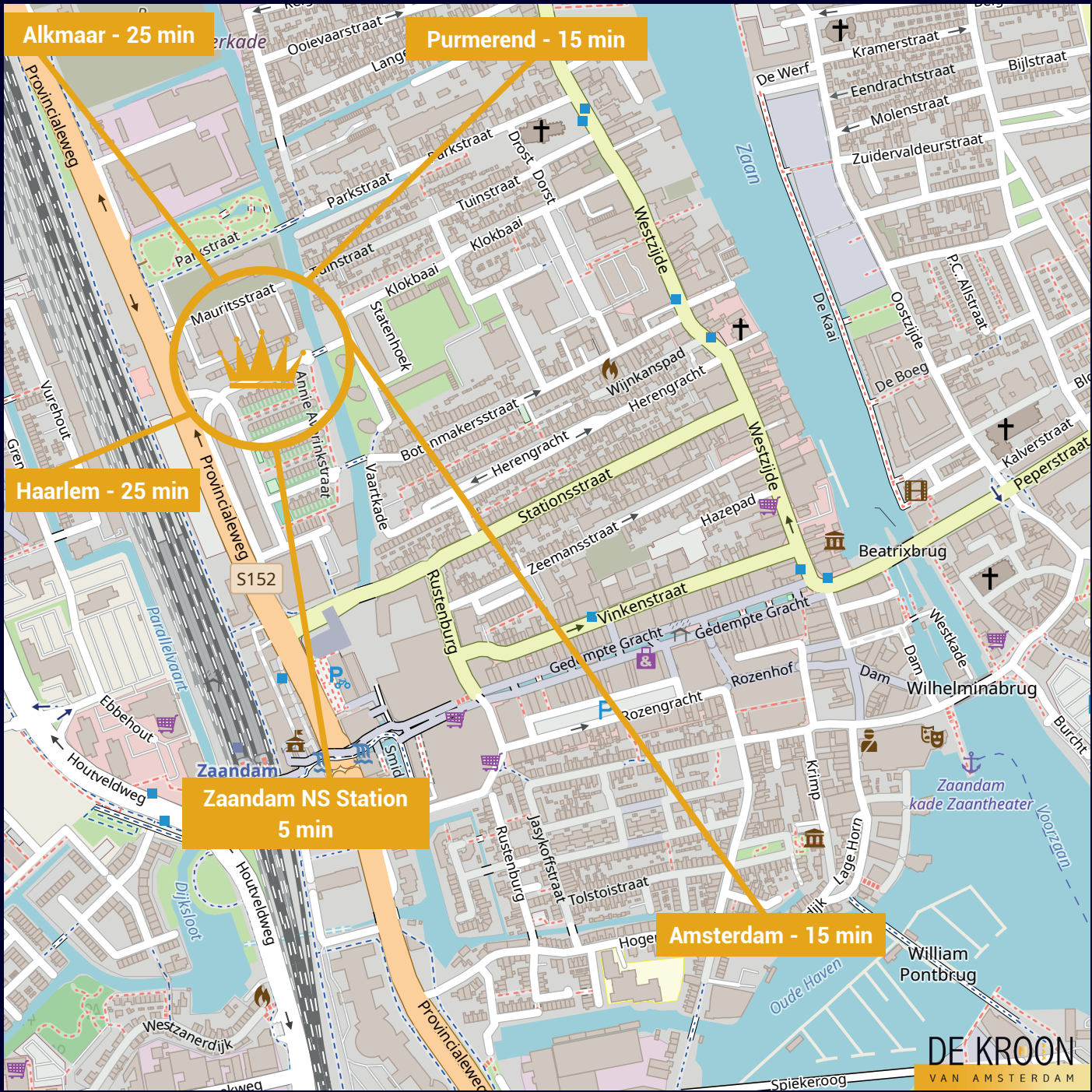

Alkmaar - 25 min

Purmerend - 15 min

Haarlem - 25 min

Zaandam NS Station
5 min

Amsterdam - 15 min

DE KROON
VAN AMSTERDAM



DISCLAIMER

Deze brochure is met zorg samengesteld. Desondanks moeten wij een voorbehoud maken ten aanzien van wijzigingen opgelegd door de overheid en/of nutsbedrijven. De ondernemer is gerechtigd tijdens de (af)bouw die wijzigingen in het plan aan te brengen waarvan de noodzakelijkheid bij de uitvoering blijkt, mits deze wijzigingen geen afbreuk doen aan de waarde, kwaliteit, het uiterlijk ten aanzien en de bruikbaarheid van de woning. Deze wijzigingen zullen geen der partijen enig recht geven tot het vragen van verrekening van mindere of meerdere kosten. De gegevens uit deze brochure zijn niet bindend, er kunnen geen rechten aan ontleend worden. Daar deze brochure is gemaakt aan de hand van de schetsontwerpen kunnen, mede door verdere uitwerking van de tekeningen, door de inbreng van de nog wijzigingen plaatsvinden.



Voor de juiste gegevens verwijzen wij u naar de officiële bescheiden als koop-, aannemingsovereenkomst met algemene voorwaarden en de technische omschrijving met bijbehorende verkooptekeningen, deze worden vooraf aan de kopers verstrekt.

De indeling op de situatietekening van het binnenen openbaar terrein (paden, groen, parkeerplaatsen e.d.) is aangegeven aan de hand van de laatste gegevens. Wijzigingen hierop vallen buiten de aansprakelijkheid van de ondernemer. De opgenomen artist-impressions geeft een beeld van de woningen, in de uiteindelijke uitvoering kunnen er verschillen zijn zoals bijvoorbeeld: kleurstelling, plaats en aantal verlichtingspunten, vormgeving. Aan deze brochure kunt u daarom geen rechten ontleen.



FKG
architecten
aan de Zaan

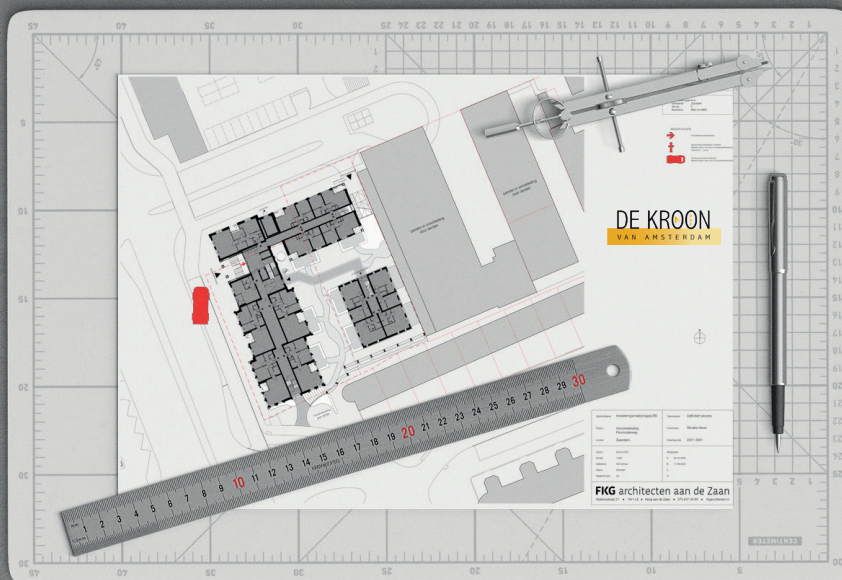

Verkoop informatie:
www.thijssenmakelaardij.nl
of bel (075) 616 86 69